

INSTITUT für ASTROLOGIE

Freier Arbeitskreis für Lehre und Forschung



in: Kulturgut Astrologie e.V. • Kehler Str. 40 • 79108 Freiburg • Tel.0761-33 980 • Fax 0761-30 730
Postbank Karlsruhe, Konto-Nummer: 175002755, BLZ 660 100 75

Drei Windows-Programme

(geeignet für WIN 9x, ME, 2000, XP, Vista, WIN7x aktualisiert 01.03.2011)

Erforderlich für alle Programme, unser Font

»AstrologieSymbole«, ASTROLOG.TTF

Damit benutzen Sie unsere Symbole für Sonne, Mond, Mondknoten und Planeten, die wir in unseren Programmen und Aufsätzen verwenden. Dieser Font wird automatisch mit WSLSetup (bzw. MMCSetup, PlanSetup) installiert. Bei manueller Installation erfolgt sie über

Start\Systemsteuerung\Schriftarten

Inhaltsverzeichnis

Planetarium, Vers. 2.3	10, 00 Euro	Seite 2
MMC, Vers. 4.6	15,00 Euro	Seite 5
WSL, Vers. 7.3-9.5	117,00-260,00 Euro	Seite 11

»Planetarium«

Unser einfaches »Grafisches Planetarium« zeigt Aufgang, Kulmination und Untergang von Sonne, Mond und Planeten, ohne deren Deklination und Breite zu berücksichtigen (einer späteren Version vorbehalten).

Voreinstellung

Setzen Sie die Uhrzeit Ihres Computers auf GMT/WZ. Bei MEZ (Mittel-Europäische Zeit) subtrahieren Sie 1 Stunde, bei MESZ (Mittel-Europäische Sommer-Zeit) subtrahieren Sie 2 Stunden, um GMT/WZ zu erhalten.

Nach dem Start zeigt die Planetenuhr während ihres Laufes in einem 360°-Diagramm die 13 Faktoren: MC und Aszendent, Sonne, Mond und Mondknoten sowie Planeten von Merkur bis Pluto (Astrologen der »Hamburger Schule« können die 8 Transneptuner, Cupido bis Poseidon, aktivieren).

Nach Betätigung der Taste 'Halt' können Sie das Diagramm vergrößern, drucken und als WMF-Datei speichern.

Die Arbeitsbedingungen der Uhr sind jederzeit änderbar:

Start-Datum, -Zeit (WZ/GMT) und -Ort sind frei wählbar (Datum/Zeit/Ort)

die Schrittweite ist mit Interval einstellbar

die Geschwindigkeit ist zwischen +/-20 Takten pro Sekunde regelbar (das bedeutet, die Uhr kann auch rückwärts laufen)

'Real-Time' setzt Datum und Uhrzeit auf System-Datum und -Zeit Ihres Computers

Nach 'Halt' werden aktiv:

- Aufgang (im Untermenü geben Sie den Faktor Ihrer Wahl ein)
- Kulmination (im Untermenü geben Sie den Faktor Ihrer Wahl ein)
- Untergang (im Untermenü geben Sie den Faktor Ihrer Wahl ein)
- VM sucht den nächsten Vollmond
- NM sucht den nächsten Neumond

Was zeigt das Diagramm?

Sie sehen in der Bildmitte die Erde in Draufsicht mit ihrem Nordpol. Durch ihre Drehung gegen den Uhrzeigersinn von West nach Ost scheint sich der Sternenhimmel von Ost nach West zu drehen - ebenso auch das Diagramm.

Die grüne Linie stellt die Projektion des eingestellten Längengrades in den Himmel dar und MC den Schnittpunkt des Längengrades mit der Ekliptik.

Treten Sie vor Ihre Haustür und sehen genau nach Süden, so geht ihr Blick an der grünen Linie, dem Längengrad, entlang auf das aktuelle Tierkreiszeichen und ggf. Planeten, die in dieser Richtung stehen. Das gilt natürlich auch am Tage, wenn Sie auch dort meist nur die Sonne erkennen können.

Stellen Sie einmal Datum/Zeit/Ort auf den 21.03.2000, 12:00 Uhr, Länge auf $013^{\circ}22'$ und Breite auf $52^{\circ}33'$ (Berlin).

Die Sonne steht $1^{\circ}10'$ im Widder, nahe dem Frühlingspunkt, der Mond, knapp nach Vollmond, bei $197^{\circ}19' = 17^{\circ}19'$ in der Waage und die Planeten sind im Kreis verteilt.

Sie finden alle Gradangaben rechts unten im Bild. Stellen Sie nun das Intervall auf 10 Minuten pro Takt und die Geschwindigkeit mit dem Schieberegler auf 2 Takte pro Sekunde, so sehen Sie innerhalb von 72 'echten' Sekunden einen vollen Tagesablauf.

Erhöhen Sie dann die Geschwindigkeit auf 20 Takte pro Sekunde, so können Sie verfolgen, wie der Mond sich im Tierkreiszeichen Schütze an Pluto vorbei bewegt,

dann im Wassermann Neptun und Uranus passiert und sich der Sonne, also der Neumondphase, nähert; dabei steht er für einige Tage in den Fischen neben Merkur und Venus rechts neben der Sonne, also westlich von ihr am Himmel und geht knapp vor ihr unter und auch auf.

Am 04.04.2000 um 18:14 Uhr ist Neumond erreicht: SO und MO: $15^{\circ}16'$ im Tierkreiszeichen Widder.

Um dies exakt zu erreichen, verringern Sie die Geschwindigkeit, wenn der Mond sich der Sonne nähert, dort 'Halt'.

Lassen Sie sich bitte nicht von den Gradwerten verwirren; sie gelten für den Tierkreis und beginnen bei 0° Widder. Für die Beobachtung müssen sie von MC aus (immer exakt Süden) in Erdwinkel umgedacht werden.

Obiges Beispiel: 04.04.2000, 18:14 Uhr. MC bei 118° , Sonne und Mond bei 15° , damit mehr als 100° westlich des MC. Sonne und Neumond sind bereits im Westen untergegangen, aber Sie können Saturn, Mars und Jupiter sehen.

Wählen Sie nun die Vergrößerung, so sehen Sie anstelle der erdbezogenen die tierkreisbezogene Darstellung.

Widder steht rechts, beginnt auch hier bei 0° und MC steht am 04.04.2000, 18:14 Uhr winkelgetreu bei $118^{\circ}=28^{\circ}$ Krebs.

Die rote Aszendenten-Linie zeigt den breitenabhängigen Schnittpunkt der Ost/West-Horizonte mit der Ekliptik und damit auf der AS/Ost-Seite die Aufgänge von Sonne und Planeten, auf der Westseite deren Untergänge.

»MMC (Mini MC-Uhr. Mit Text.)«

Ein kleines Astrologie-Programm für Anfänger, Fortgeschrittene und Profis.
Für Augenblicks- oder Stunden-Horoskop (-Astrologie).

Mit MMC können Sie auch ein einfaches Radix erstellen, mit Auswertung der MC-Achse, inklusiv Text zu den Planetenbildern und Häusern.

MMC spricht als kleines Astrologieprogramm alle an Astrologie Interessierte gleichermaßen an. Anfänger, Quer-Einsteiger und Fortgeschrittene sowie Profis finden ein reichhaltiges Angebot.

(Literatur:

Witte, Alfred und Lefeldt, Hermann: Regelwerk für Planetenbilder, 5. Auflage, Ludwig Rudolph (WITTE-Verlag), Hamburg 1959)

Lefeldt, Hermann: Methodik der Astrologischen Häuser. Ludwig Rudolph (WITTE-Verlag), Hamburg 1962)

Voreinstellung

Das Programm startet generell mit System-Datum und -Zeit sowie mit einem Ort 10° Ost und 53° Nord. Änderungen:

Setzen Sie die Uhrzeit Ihres Computers auf GMT/WZ.

Bei MEZ (Mittel-Europäische Zeit) subtrahieren Sie 1 Stunde.

Bei MESZ (Mittel-Europäische Sommer-Zeit) subtrahieren Sie 2 Stunden, um GMT/WZ zu erhalten.

Nach dem Start zeigt das Programm grafisch die aktuellen Stände aller 22 Faktoren von MC bis Poseidon. Die Grafik zeigt

im 1. Innenkreis die 12 Tierkreiszeichen (für uns auch Häuser der Erde)

im 2. Innenkreis die 12 MC-Häuser. Der 2. Kreis dreht sich um den 1. Kreis, wobei MC (Spitze des 10. MC-Hauses) den Zeiger darstellt. Mit 'Buttons' lassen sich Einstellungen vornehmen und vielfältige Untersuchungen durchführen.

1. Stellium stoppen, Ja/Nein?

Wenn ‚Ja‘, dann stoppt MMC bei einem Stellium (Planetenballung).

2. Datum/Zeit/Ort

Vorgeben eines anderen Datums, einer anderen Zeit und anderer Koordinaten eines beliebigen Ortes. Hebt die Voreinstellung auf, mit der MMC startet. Mit MMC können wir das Radix einer jeden Geburt berechnen. Wer sich nur für die Position seines Aszendenten interessiert, bekommt sie von MMC angezeigt.

3. Intervall

Sie können wählen zwischen 1 Minute und 1 Jahr.

4. Regler, Takte/Sek.

Regelt Tempo und Richtung (Zukunft/Vergangenheit) der Uhr.

5. Halt/Weiter

»Halt« unterbricht den Lauf. Auf dem Button steht jetzt »Weiter«. Die drei Anwendungsoptionen neben »Weiter« werden wählbar (siehe hierzu die Abschnitte 8, 9 und 10).

In der Grafik erscheint der Button 'Vergrößern (R-Scheibe Drucken, Diagramm Drucken/ Speichern'.

Ein Klick auf »Weiter« setzt den Lauf der MMCUhr fort.

Wenn gewählt 'Speichern', dann speichert MMC die aktuellen Positionen in eine FAKT-Datei mit fortlaufender Nummer während MMC im Einsatz ist.

Wenn gewählt ‚Vergrößern‘, dann brilliert die Grafik monitorgroß. Vier weitere Buttons bieten an: 'R-Scheibe Drucken' 'Drucken' 'Speichern' 'Fertig'. Die Speicherung erfolgt als WMF-Datei mit fortlaufender Nummer während MMC im Einsatz ist.

6. Real Time (Button mit Abbildung eines Zifferblattes)

Aktiviert die aktuelle Zeit nach Ihrer Computer-Uhr. Die Geschwindigkeit wird auf 1 Takt/Sekunde und das Intervall auf 1 Sekunde/Takt gesetzt.

Achtung: MMC verlangt Eingabe in WZ/GMT (siehe oben). Am besten, Sie stellen Ihre Computer-Uhr auf WZ/GMT, also -1 Stunde gegenüber MEZ. Dann müssen Sie die Zeit nicht manuell eingeben.

7. Alt Datum/Zeit

Laden der Daten, Zeit, Koordinaten der letzten Anwendung.

Achtung!

Während MMC-Uhr läuft, egal mit welcher Geschwindigkeit, können Sie MMC jederzeit anhalten (Button »Halt«) und den Augenblick auswerten.

8. Auswerten

»Button Faktoren«:

Alle 22 Faktoren des Tages werden angezeigt, ihre Positionen im Tierkreis und im 22°30'-Modus. Dazu die MC-Häuser, die Daten sowie die Bedeutungen der Häuser.

Button »Alpha-Code«

Alle 253 Halbsummen werden angezeigt, beginnend mit MC/MC, endend mit PO/PO, mit Häuserzuordnung und Winkelgrösse

Button »Winkel-Code«

Alle 253 Halbsummen werden sortiert angezeigt, beginnend mit Winkelwert 00°00', endend mit 22°30'

Button »Halbsummen«

Alle Halbsummen werden angezeigt, beginnend mit MC/MC (cascadisch bis) maximal PO/PO, soweit Halbsummen vorhanden sind.

Button »Grad-Achse«

Sie geben einen gewählten Wert ein. Das kann ein beliebiger Achsenwert aus Ihrem Radix sein, z.B. 13°17' für AS/CU, mein Verhältnis zu Familienangehörigen, zur Wohnung, zu Nachbarn. Alle Transite (Halbsummen in dieser Achse) beschreiben Ihr heutiges Verhältnis.

Im Untermenü bietet der Button »**Nächster Tag**« Ihnen die Möglichkeit, die veränderte Konstellation am nächsten Tag zu betrachten, dann am übernächsten Tag, dem überübernächsten Tag usw. Sie können genau verfolgen, wann z. B. Venus-, Jupiter- oder Saturn-, Hades-Verbindungen erscheinen.

Button »HS-Achse«

Sie geben irgendeine unserer 253 Halbsummen ein, z. B. MC/MC, die Einstellung für das Augenblicks-Horoskop. Sie zeigt alle darin enthaltenen Halbsummen an, die Antwort auf eine Frage beschreiben.

Im Untermenü bietet der Button »**Nächster Tag**« Ihnen die Möglichkeit, die veränderte Konstellation am nächsten Tag zu betrachten, dann am übernächsten Tag, dem überübernächsten Tag usw. Sie können genau verfolgen, wann z. B. Merkur-, Jupiter- oder Saturn-, Hades-Verbindungen auftreten.

Button »MC/MC-Texte«

... zeigt Ihnen die Texte zu den Planetenbildern und Häusern in der aktuellen MC/MC-Achse an. Damit wäre bereits auch ein einfaches Radix mit Text erstellt. MMC bietet Ihnen viele Möglichkeiten.

9. Pl.-Bild-Suche

Sie geben ein gewünschtes Planetenbild ein, z. B. für Erdbeben,

$$UR/AD = WI/SO$$

MMC zeigt das Planetenbild

$$UR/AD = WI/SO \text{ mit Datum und Uhrzeit an.}$$

Oder ein bestimmtes Planetenbild aus Ihrem Radix, z. B. für
»... schöner, harmonischer Tag ...

$$SO/MO = VE/JU.$$

Dann ermittelt MMC den Zeitpunkt der Wiederholung dieses Planetenbildes im Transit und zeigt

$$SO/MO = VE/JU \text{ mit Datum und Uhrzeit an.}$$

Zusätzlich bietet das Untermenü die gleichen Optionen wie unter Button Auswerten.

Das Programm untersucht jeweils bis zu maximal 100 Jahre ab Startdatum/Zeit bis zum Auftreten des gesuchten Planetenbildes.

Das neue Datum und die neue Zeit erscheinen im Hauptbild rot dargestellt.

10. Halbs.-Suche (MMC als 'Wecker')

Sie geben eine gewünschte Halbsumme ein, z. B. MA/JU, dazu den gewünschten Wert, z. B. $09^{\circ}17'$. Damit stellen Sie die Frage:

Wann erreicht

MA/JU Transit die Achse $09^{\circ}17'$?

Würde in Ihrem Radix AS/KR in der $09^{\circ}17'$ -Achse stehen, dann hiesse das sich formende Planetenbild

$AS_r/KR_r = MA_t/JU_t$, Glück und Erfolg als Angestellter.

Der Suchlauf beginnt ab jenem Tag, mit dem Sie MMC begonnen haben.

Beispiel: Start am 28.10.2005, MMC sucht ...,

meldet schliesslich in seinem Menü

»MA/JU gefunden: Datum: 13.02.2006 WZ: 22:30:00«

Wir wissen jetzt, ab dem 13.02.2006 steht MA_t/JU_t in der AS_r/KR_r -Achse. Unter Berücksichtigung eines Orbis von $\pm 1^{\circ}$ bleibt MA_t/JU_t neun Tage im Zeitfenster dieser Achse. Das bedeutet, neun Tage lang Aussicht auf Glück und Erfolg als Angestellter.

Zusätzlich bietet das Untermenü die gleichen Optionen wie unter Button Auswerten.

Das Programm untersucht jeweils bis zu maximal 100 Jahre ab Startdatum/Zeit bis zum Auftreten des gesuchten Planetenbildes.

Das neue Datum und die neue Zeit erscheinen im Hauptbild rot dargestellt.

11. Grafik, Button »Vergrössern« ...

... zeigt Ihnen in Bildschirmgröße die Grafik des Augenblicks-, Stunden-/Tages-Horoskops. Die Horoskopzeichnung lässt sich drehen (Schieber) und mit Klick auf die Buttons für MC-, WI-/Erd-, Sonnen-, AS-, Mond- und Mondknoten Häuser positionieren. Unter "Hilfe" finden Sie weitere Informationen.

Button »Achsen-Darstellung«

... zeigt Ihnen die Abbildung des Augenblicks-Horoskops als lineare Grafik im 22°30'-Modus. Die Meßskala beginnt links mit 0°, endet rechts mit 22°30' und zeigt Ihnen die Verteilung aller Faktoren. Am unteren Rand lesen wir ihre Werte sowie Datum und die Ortskoordinaten.

Bearbeitung

Die Horoskop-Zeichnung des Augenblicks-Horoskops, auch in der Version für unsere 'Astrologische Rechenscheibe' und die lineare Grafik sowie alle anderen Ergebnisse, können ausgedruckt und gespeichert werden. Mit Ihrem Textprogramm und Grafikprogramm lassen sich die gespeicherten Dateien bearbeiten.

12. Quell-Information: Copyright, Programmierer, Vertrieb

13. Progr.-Einführung: Kleine Einführung/Hilfe

14. Sonstiges

»Kleine Einführung in die Astrologie«, 37 Seiten

»Grundstrukturen der Astrologie«, 127 Seiten

sowie über 60 Aufsätze (gesamt viele hundert Seiten) erhalten Sie unter

www.astrax.de/Download.

— • —

»WSL«

(Abkürzung für Witte, Siegrün, Lefeldt)

Unser grosses Astrologie-Programm

Nach dem Start stellt sich das Programm wie nachstehend abgebildet vor:

WSL Version 6.8 Erfassen / Speichern / Laden / Auswerten / Vergleichen persönlicher Horoskope

Neues Horoskop Vorhandenes Horoskop Auswerten, Radix Grafik Orbis = 1°11' Vergleiche Transit Anwenden Hilfe Info Ende

Name Vorname

geb. WZ Ort

TT MM JJJJ HH MM SS +/- GGG MM SS +/- GG MM SS ab L-Jahr Intervall

geogr. Länge geogr. Breite Sonnenbogen

Wählen Sie zunächst bitte eine der aktiven Möglichkeiten
aus der Menü-Zeile am oberen Bildrand.

Drucken Speichern

„Neues Horoskop“

Wenn Sie neue Daten eingeben wollen, klicken Sie auf „Neues Horoskop“. Sie geben die Daten in der Reihenfolge der Felder ein.

„Name“

Geben Sie den Nachnamen ein. Mit Tippen auf Tasten TAB oder Return gelangen Sie in das Feld ...

„Vorname“

Geben Sie den Vornamen ein. Mit Tippen auf Tasten TAB oder Return gelangen Sie in das Feld ...

‚WZ‘

Die Geburtszeit geben wir in WZ (GMT) ein. Sobald im Stundenfeld die zweistellige Zahl eingegeben wurde, springt der Cursor automatisch in das Feld für Minuten, dann in das Feld für Sekunden. Danach in das Feld für ...

‚Ort‘

Geben Sie den Ortsnamen ein. Mit Tippen auf Tasten TAB oder Return gelangen Sie in das Feld ‚geogr. Länge‘. WSL verfügt noch nicht über eine Ortsdatenbank, deshalb...

‚geogr. Länge‘

bei östlicher Länge » + « bei westlicher Länge » - « eingeben

Der Gradwert der Länge wird dreistellig eingegeben, darum GGG. Beispiele

171 oder 081 oder 008 oder 000

Nach der Gradeingabe springt der Cursor automatisch in das Feld für Minuten, danach in das Feld für Sekunden. Die Minuten und Sekunden werden zweistellig eingegeben, darum MM, SS

‚geogr Breite‘

bei nördlicher Breite » + « bei südlicher Breite » - « eingeben.

Der Gradwert der Breite wird zweistellig eingegeben, darum GG. Beispiele

17 oder 08 oder 00

Nach der Gradeingabe springt der Cursor automatisch in das Feld für Minuten, danach in das Feld für Sekunden. Die Minuten und Sekunden geben wir zweistellig ein, darum MM, SS

‚Sonnenbogen‘

‚ab L-Jahr‘: Sie geben ein, ab welchem Lebensjahr die Sonnenbogen-Liste beginnt.

‚Intervall‘: Sie geben ein, in welchen Intervallen, jedes Jahr, jedes 2. Jahr, jedes 3. ...

Mit Tippen auf TAB oder Return bestätigen Sie die Eingabe. Es erscheint

Die persönlichen Daten werden gespeichert unter C:\Astro\Daten\Name

Bestätigen Sie mit ‚OK‘. WSL zeigt Ihnen das Datenblatt, siehe Abbildung ...

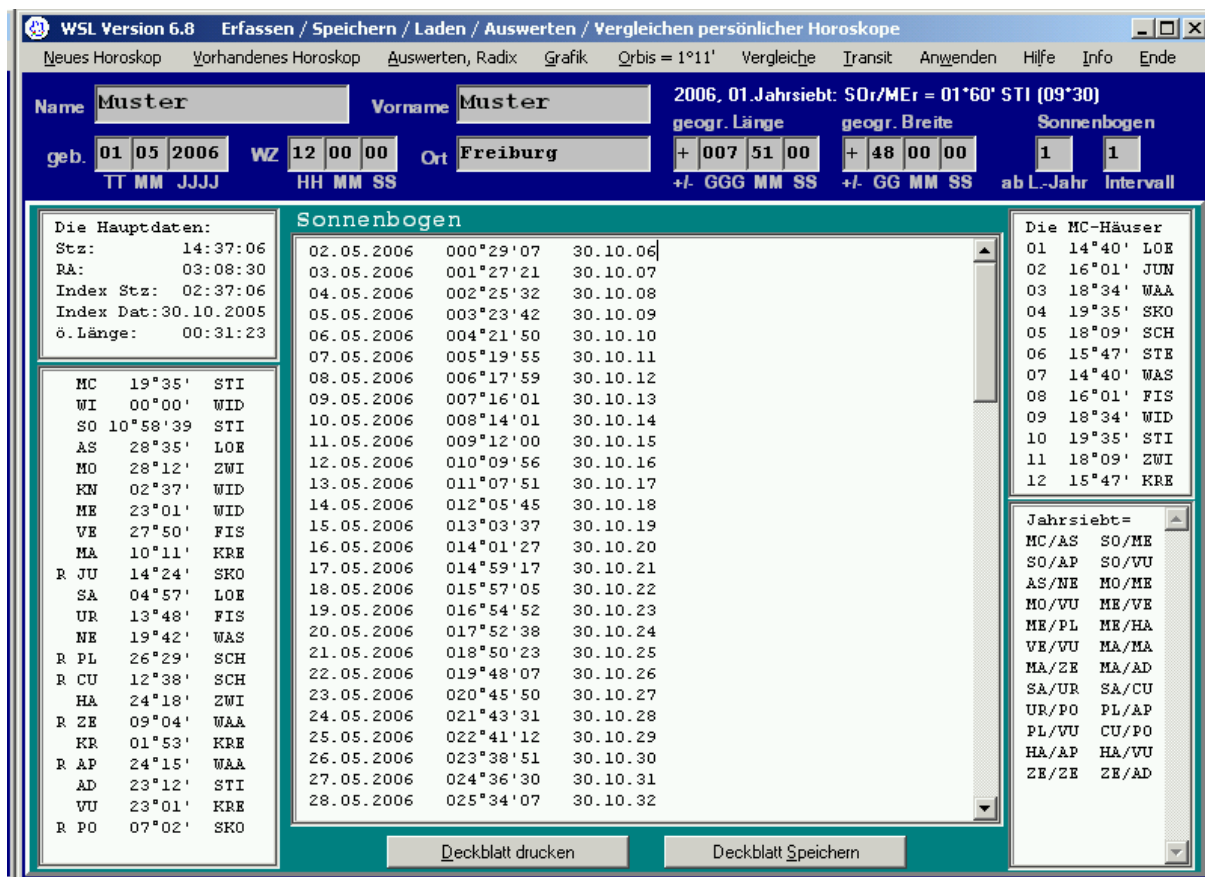

Mit einem Blick erfassen Sie übersichtlich alle Radixpositionen, die Positionen der MC-Häuser und rechts unten im Feld, unter ‚Jahrsiebt‘ alle Halbsummen des aktuellen Jahrsiebts (vgl. RW, Seite 85-87).

Mit ‚Klick‘ auf ‚Deckblatt drucken‘ erhalten Sie die 1. Seite ausgedruckt.

Mit ‚Klick‘ auf ‚Deckblatt Speichern‘ wird die 1. Seite abgespeichert. Sie können sie später mit Ihrem Textprogramm öffnen und manuell bearbeiten.

Menü-Leiste

Neben ‚Neues Horoskop‘ steht ‚Vorhandenes Horoskop‘. Mit Klick auf dieses Feld öffnet sich das Inhaltsverzeichnis aller von Ihnen abgespeicherten Horoskope. Indem Sie auf die von Ihnen ausgewählte Datei zwei Mal klicken, zeigt sie WSL an. Tippen Sie drei Mal auf die Return-Taste. Danach erscheint das abgespeicherte Horoskop in der Übersicht wie oben (Beispiel ‚Muster‘).

Auswertung des Horoskops

In der Menü-Leisten stehen außerdem

Auswerten Radix	Grafik	Orbis=1°11	Vergleiche	Transit	Anwenden
--------------------	--------	------------	------------	---------	----------

Grafik	Mit ‚Klick‘ auf ‚Grafik‘ erscheint zunächst eine Information. Mit ‚Klick‘ auf ‚gelesen‘ zeigt danach WSL Ihnen in einem kleinen Format die Horoskop-Zeichnung. Mit ‚Klick‘ auf Button ‚Vergrößern‘ (oder Return) erscheint die Zeichnung bildschirmfüllend, siehe nachstehende Abbildung.
--------	---

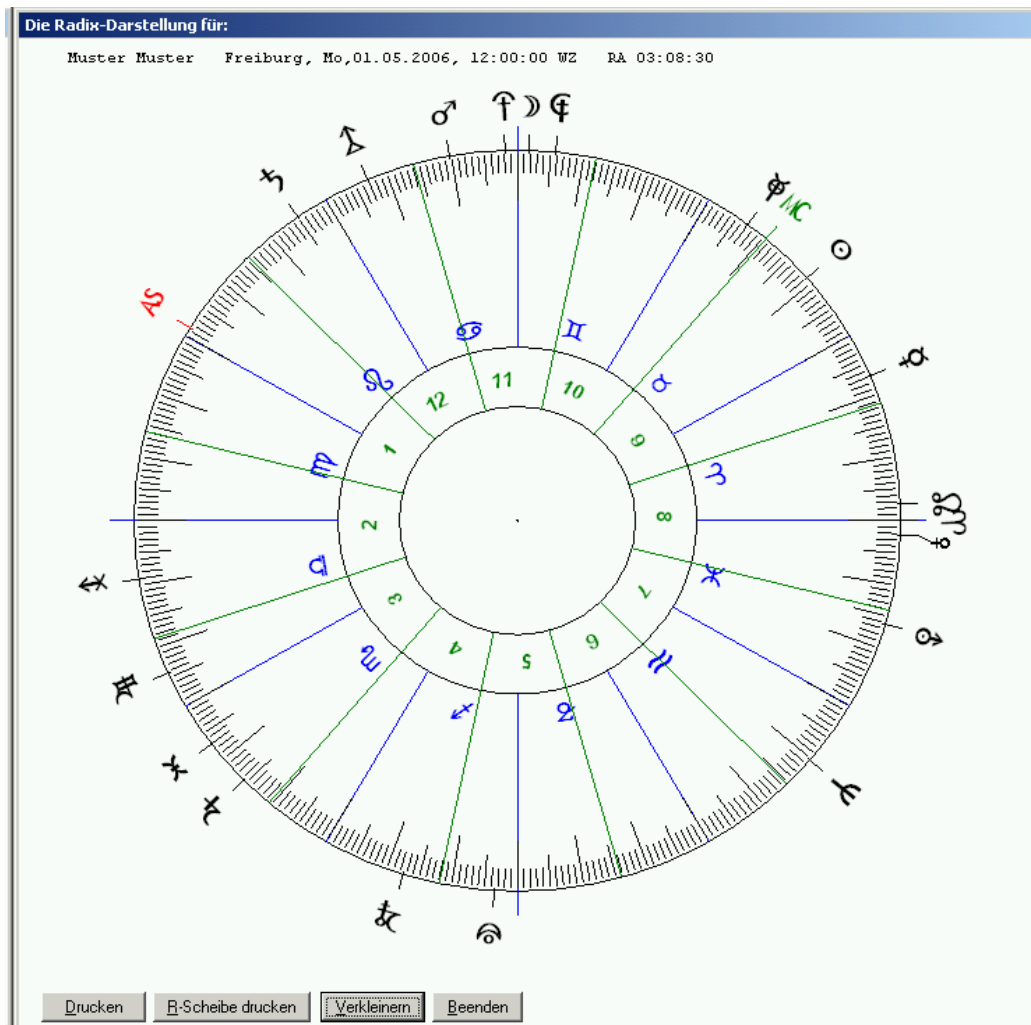

Klicken Sie auf ‚Drucken‘, dann wird die Horoskop-Zeichnung mit zentrisch angeordneten Symbolen im vektorgrafischen WMF-Format ausgedruckt. Zuvor hat WSL sie in zwei Varianten gespeichert, für Ihre Option, die Zeichnung später vielleicht mit einem CAD- oder Zeichenprogramm, wie Corel Draw, zu bearbeiten.

Klicken Sie auf ‚R-Scheibe‘, dann wird die Horoskop-Zeichnung mit zentrisch angeordneten Symbolen für die Verwendung mit unserer »Astrologischen Rechen-scheibe« ausgedruckt.

Auswertung

Sie klicken mit dem Mauszeiger auf

Auswerten, Radix	Wählen Sie mit dem Mauszeiger einen Menüpunkt aus.
------------------	--

Auswerten, Radix **Auswählen:**

- Halbsumme
- Grad
- Summe mit Halbsumme
- Summe mit Grad
- Code, Faktor
- Code, Grad
- Ordnung Übersicht
- Ordnung Cascade
- Persönliche Punkte
- Sonnenbogen
- Radix/Transit
- Radix/Progressiv
- Aus

.

Winkel in

- Widder, KRE, WAA, STE
- STI, LDE, SKD, WAS
- ZWI, JUN, SCH, FIS
- 360°

/

Mit Kurztext **Fertig**

Halbsumme

Wir aktivieren mit dem Mauszeiger den Menüpunkt ‚Halbsumme‘, der die beiden Felder mit dem Schrägstrich in der Mitte aktiviert.



Jedes Feld nimmt zwei Buchstaben eines unserer 22 Faktoren auf. Wenn wir die MC-Achse (schreiben wir MC/MC) auswerten wollen, tragen wir in das erste Feld die zwei Buchstaben für den ersten Faktor ein, z.B. »MC« und in das zweite Feld die zwei Buchstaben für den zweiten Faktor, in diesem Fall nochmals »MC«.

Bei fehlerhaftem Eintrag kommt eine Fehlermeldung, um zu korrigieren.

Nachdem Sie im zweiten Feld den zweiten Buchstabe eingetragen haben, werden die Felder ‚Kurztext‘ und ‚Fertig‘ aktiviert. Klicken Sie auf ‚Kurztext‘ und anschließend auf ‚Fertig‘. Sofort zeigt uns WSL die Liste aller Halbsummen mit einem Kurztext.

Wenn Sie nicht auf ‚Kurztext‘ klicken, sondern sogleich auf ‚Fertig‘, zeigt uns WSL die Liste aller Halbsummen ohne Kurztext, siehe zwei Abbildungen auf der nächsten Seite.

WSL Version 6.8 Erfassen / Speichern / Laden / Auswerten / Vergleichen persönlicher Horoskope

Neues Horoskop Vorhandenes Horoskop Auswerten, Radix Grafik Orbis = 1°11' Vergleiche Transit Anwenden Hilfe Info Ende

Name **Muster** Vorname **Muster** 2006. 01. Jahrsiebt: SO/MER = 01°60' STI (09°30')

geb. 01 05 2006 WZ 12 00 00 Ort Freiburg geogr. Länge + 007 51 00 geogr. Breite + 48 00 00 Sonnenbogen 1 2

TT MM JJJJ HH MM SS +/- GGG MM SS +/- GG MM SS ab L.-Jahr Intervall

Die Hauptdaten:
 Stz: 14:37:06
 RA: 03:08:30
 Index Stz: 02:37:06
 Index Dat.: 30.10.2005
 ö. Länge: 00:31:23

Die Faktoren:
 MC 19°35' STI
 WI 00°00' WID
 SO 10°58'39 STI
 AS 28°35' LOE
 MO 28°12' ZWI
 KN 02°37' WID
 ME 23°01' WID
 VE 27°50' FIS
 MA 10°11' KRE
 R JU 14°24' SKO
 SA 04°57' LOE
 UR 13°48' FIS
 NE 19°42' WAS
 R PL 26°29' SCH
 R CU 12°38' SCH
 HA 24°18' ZWI
 R ZE 09°04' WAA
 KR 01°53' KRE
 R AP 24°15' WAA
 AD 23°12' STI
 VU 23°01' KRE
 R PO 07°02' SKO

Halbsumme

Die Planetenbilder der Achse MC/MC 04°34'

MC/MC10	04°34'	mir wird bewußt, Ichbewußtsein, mein Empfinden, der Augenblick, die Minute
MC/KN08	03°35'	meine Kontaktfähigkeit, menschlich-herzliche Verbindung, die Grenzen daraus
MC/NE07	04°38'	Intuition, Empfindsamkeit, Täuschung, täuschen, Lüge, irren, unsicher, unklar
WI/MA10	05°05'	allgemeine Entscheidungen, Handlungen, Arbeit, Naturgewalten, Verletzungen
WI/ZE01	04°31'	Naturgesetze, Naturgewalten, Großfeuer, Ziele des Zeitgeistes
WI/AD08	04°06'	Gestein, Urstoffe und Rohstoffe der Erde, Kreislauf der Natur, Todesfälle
SO/AS07	04°47'	mein beruflicher Umgang, Kollegen, Konkurrenten, Mitbewerber
AS/VE07	05°42'	andere haben Verlangen, wünschen, begehren, lieben, sind charmant, freundlich
AS/PL04	05°02'	Veränderung, Wandlung, Entwicklung anderer, in Umwelt, am Ort, Ortsveränderung
WI/MA10	03°56'	Mängel, Fehler anderer, von anderen ungenügend behandelt werden
MO/MA10	04°11'	Metall, Gehirn, tüchtige Frau, Arbeitszeit, arbeitssam, hellwach
MO/ZE01	03°37'	Zeit nutzen, diszipliniert, zielbewußt, anfeuern, heißblütig, straff führen
KN/NE11	03°39'	geheime, nichtabgegrenzte, unhaltbare, sich auflösende Kontakte, Beziehungen
KN/AD02	05°24'	exklusiver Kreis, enge Grenzen ziehen, geringe, gleichlebende Kontakte
ME/UR02	03°24'	originelles, mathematisches Denken, Rhythmus, Telefon
VE/MA07	04°00'	Verwandtschaft, mit Liebe arbeiten, Hingabe, Erotik, Sexualität
VE/ZE10	03°26'	erzeugen, mit Liebe schaffen, sehnsüchtig etwas erwarten
MA/JU08	04°47'	zufrieden, siegen, Erfolgserlebnisse, Früchte der Tätigkeit ernten, Kinder
JU/ZE02	04°13'	Schaffensfreude, erfolgreiche Schöpfungen, Glück mit Zielen, richtige Richtung
JU/AD10	03°48'	gleichmäßig, kleines Glück, Rohstoffgewinn, Geld ausgeben
UR/CU12	05°43'	Gruppe regt sich auf, ist spontan, gemeinschaftliche Unruhe, Gruppendynamik
UR/AP11	04°01'	aufgeschlossen, neues, ungewöhnliches Wissen, Mathematik, Astrologie
UR/VU08	03°24'	explosiv, mitreißen, affektiv, Motorkraft, plötzliche Entladung
NE/NE04	04°42'	Intuition, Täuschungen, Irrungen, Verluste, Auflösung
CU/CU04	05°08'	organischer Aufbau, gemeinschaftlich, sozial, familiär, Kunst
CU/AP02	03°26'	ausdehnen; organisch strukturierte Gemeinschaft, Unterrichtsstätte, Schule
ZE/KR12	05°28'	auftrittsicher, strategisch, sieghaft, Militär
KR/AD02	05°02'	abheben, absondern, Höhenunterschiede, Berge

Die MC-Häuser

01	14°40'	LOE
02	16°01'	JUN
03	18°34'	WAA
04	19°35'	SKO
05	18°09'	SCH
06	15°47'	STE
07	14°40'	WAS
08	16°01'	FIS
09	18°34'	WID
10	19°35'	STI
11	18°09'	ZWI
12	15°47'	KRE

Jahrsiebt=
 MC/AS SO/ME
 SO/AP SO/VU
 AS/NE MO/ME
 MO/VU ME/VE
 ME/PL ME/HA
 VE/VU MA/MA
 MA/ZE MA/AD
 SA/UR SA/CU
 UR/PO PL/AP
 PL/VU CU/PO
 HA/AP HA/VU
 ZE/ZE ZE/AD

Drucken Speichern

Halbsummen mit Kurztext

Halbsummen ohne Kurztext

WSL Version 6.8 Erfassen / Speichern / Laden / Auswerten / Vergleichen persönlicher Horoskope

Neues Horoskop Vorhandenes Horoskop Auswerten, Radix Grafik Orbis = 1°11' Vergleiche Transit Anwenden Hilfe Info Ende

Name **Muster** Vorname **Muster** 2006. 01. Jahrsiebt: SO/MER = 01°60' STI (09°30')

geb. 01 05 2006 WZ 12 00 00 Ort Freiburg geogr. Länge + 007 51 00 geogr. Breite + 48 00 00 Sonnenbogen 1 2

TT MM JJJJ HH MM SS +/- GGG MM SS +/- GG MM SS ab L.-Jahr Intervall

Die Hauptdaten:
 Stz: 14:37:06
 RA: 03:08:30
 Index Stz: 02:37:06
 Index Dat.: 30.10.2005
 ö. Länge: 00:31:23

Die Faktoren:
 MC 19°35' STI
 WI 00°00' WID
 SO 10°58'39 STI
 AS 28°35' LOE
 MO 28°12' ZWI
 KN 02°37' WID
 ME 23°01' WID
 VE 27°50' FIS
 MA 10°11' KRE
 R JU 14°24' SKO
 SA 04°57' LOE
 UR 13°48' FIS
 NE 19°42' WAS
 R PL 26°29' SCH
 R CU 12°38' SCH
 HA 24°18' ZWI
 R ZE 09°04' WAA
 KR 01°53' KRE
 R AP 24°15' WAA
 AD 23°12' STI
 VU 23°01' KRE
 R PO 07°02' SKO

Halbsumme

Die Planetenbilder der Achse MC/MC 04°34'

MC/MC10	MC/KN08	MC/NE07	WI/MA10	WI/ZE01	WI/AD08	SO/AS07	AS/VE07
04°34'	03°35'	04°38'	05°05'	04°31'	04°06'	04°47'	05°42'
AS/PL04	AS/HA10	MO/MA10	MO/ZE01	KN/NE11	KN/AD02	ME/UR02	VE/MA07
05°02'	03°56'	04°11'	03°37'	03°39'	05°24'	03°24'	04°00'
VE/ZE10	MA/JU08	JU/ZE02	JU/AD10	UR/CU12	UR/AP11	UR/VU08	NE/NE04
03°26'	04°47'	04°13'	03°48'	05°43'	04°01'	03°24'	04°42'
CU/CU04	CU/AP02	ZE/KR12	KR/AD02				
05°08'	03°26'	05°28'	05°02'				

Die MC-Häuser

01	14°40'	LOE
02	16°01'	JUN
03	18°34'	WAA
04	19°35'	SKO
05	18°09'	SCH
06	15°47'	STE
07	14°40'	WAS
08	16°01'	FIS
09	18°34'	WID
10	19°35'	STI
11	18°09'	ZWI
12	15°47'	KRE

Jahrsiebt=
 MC/AS SO/ME
 SO/AP SO/VU
 AS/NE MO/ME
 MO/VU ME/VE
 ME/PL ME/HA
 VE/VU MA/MA
 MA/ZE MA/AD
 SA/UR SA/CU
 UR/PO PL/AP
 PL/VU CU/PO
 HA/AP HA/VU
 ZE/ZE ZE/AD

Drucken Speichern

Grad

Mit dem Mauszeiger wählen wir den Menüpunkt ‚Grad‘, der die beiden oberen Felder aktiviert (Cursor blinkt im ersten Feld, rechts neben ‚ESC=zurück‘).

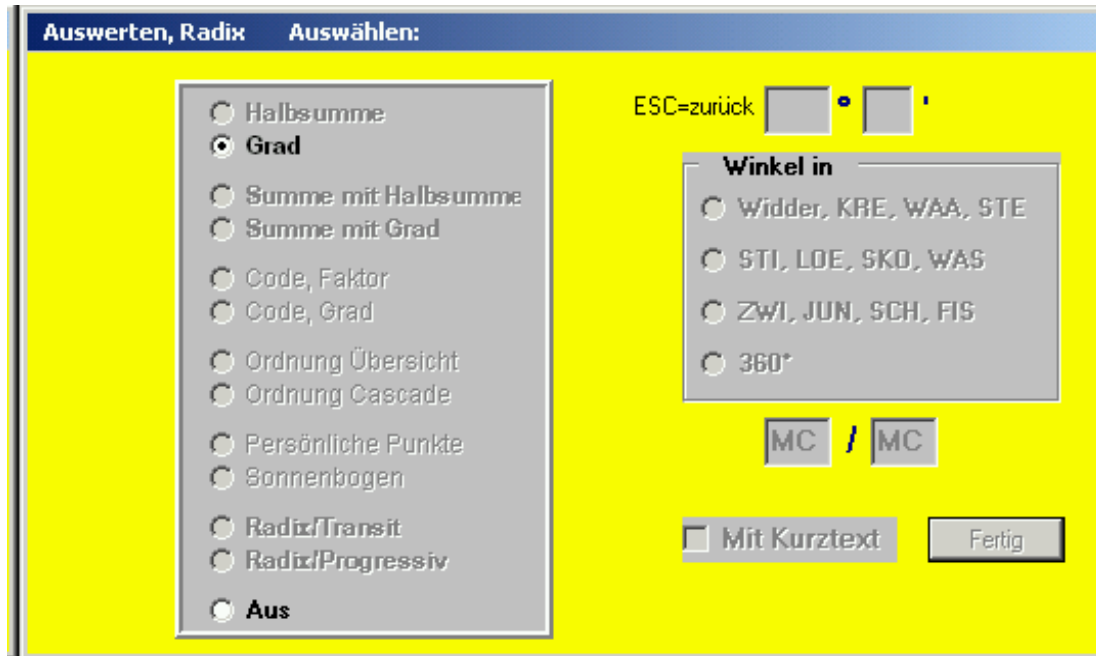

In das erste Feld (für Bogengrad) tragen Sie einen 3stelligen Wert, z.B. 001 oder 017 oder 187 o.a.

In das zweite Feld (für Bogenminute) tragen Sie einen 2 stelligen Wert, der zwischen 00-59 liegt.

Beispiel

Sie wollen wissen, wie eine bestimmte Person, mit Sonne 25°06' Steinbock, auf Sie wirkt. Wir tragen ein »025« und »06«. Sogleich nach Eingabe der letzten Zahl, »6«, werden die vier Reihen unter ‚Winkel in‘ aktiviert. Da der Wert im Steinbock liegt, wählen Sie mit dem Mauszeiger die Reihe, welche die Abkürzung für Steinbock, STE, enthält. Danach werden die Felder ‚mit Kurztext‘ und ‚Fertig‘ aktiviert, die Sie anwählen. Entsprechend erhalten Sie eine Liste mit allen Halbsummen, die sich im Orbis von +/- 1°11' um die 25°06' Steinbock-Achse gruppieren und miteinander Planetenbilder formen (vgl. Abbildungen nächste Seite).

WSL Version 6.8 Erfassen / Speichern / Laden / Auswerten / Vergleichen persönlicher Horoskope

Neues Horoskop Vorhandenes Horoskop Auswerten, Radix Grafik Orbis = 1°11' Vergleiche Transit Anwenden Hilfe Info Ende

Name **Muster** Vorname **Muster** 2006, 01. Jahrsiebt: SO/MEr = 01°60' STI (09°30')

geb. **01 05 2006** WZ **12 00 00** Ort **Freiburg** geogr. Länge **+ 007 51 00** geogr. Breite **+ 48 00 00** Sonnenbogen **1 2**

TT MM JJJJ HH MM SS +/- GGG MM SS +/- GG MM SS ab L-Jahr Intervall

Die Hauptdaten:
 Stz: 14:37:06
 RA: 03:08:30
 Index Stz: 02:37:06
 Index Dat: 30.10.2005
 ö. Länge: 00:31:23

Die Faktoren:

MC	19°35'	STI
WI	00°00'	WID
SO	10°58'39"	STI
AS	28°35'	LOE
MO	28°12'	ZWI
KN	02°37'	WID
ME	23°01'	WID
VE	27°50'	FIS
MA	10°11'	KRE
R JU	14°24'	SKO
SA	04°57'	LOE
UR	13°48'	FIS
NE	19°42'	WAS
R PL	26°29'	SCH
R CU	12°38'	SCH
HA	24°18'	ZWI
R ZE	09°04'	WAA
KR	01°53'	KRE
R AP	24°15'	WAA
AD	23°12'	STI
VU	23°01'	KRE
R PO	07°02'	SKO

Grad

Die Halbsummen der Achse 02°36'
 Widder, Krebs, Waage, Steinbock (025°06'00 + 00°00'00)

MC/WI08	02°17'	Ichbehauptung und Ichdurchsetzung in der Außenwelt, mein Platz in der Welt
MC/KN08	03°35'	meine Kontaktfähigkeit, menschlich-herzliche Verbindung, die Grenzen daraus
MC/JU03	01°59'	Glücksgefühl, glücklich, heiter, leicht, optimistisch, jovial, zufrieden
MC/KR11	03°13'	mein Können, selbstbewußt, selbständig, kompetent, überlegen, Autorität
WI/NE05	02°21'	Romantik, allgemeine Täuschung, Vergiftung, Nebel, Dunst, feucht, schwammig
SO/MA05	03°04'	körperliche Arbeit, handwerklich, martialisch, soldatisch, 28.-35. J-Siebt
SO/ZE08	02°31'	persönliche Nähe, zwingend wirken, vorangehen, anleiten, anführen, Disziplin
SO/AD04	02°05'	konservativ, Grundstück, Heimat, Grundlage, Basis, das Alter 63.-Lebensende
AS/SA12	01°46'	andere sind schüchtern, ernst, zurückhaltend, langsam, hemmen, trennen
AS/PO03	02°48'	Idee anderer hinter den Dingen und Themen, deren geistige Einstellung
MO/NE05	01°26'	Nachtstunden, träumen, schlafen, feinfühlig, entspannt, unrealistisch am Tage
MO/ZE01	03°37'	Zeit nutzen, diszipliniert, zielbewußt, anfeuern, heißblütig, straff führen
MO/AD08	03°11'	abendliche stille Stunde, innere Einkehr, abkühlen, engherzig, kleine Frau
KN/KN01	02°36'	Kontakte, Verbindungen, Beziehungen, Grenzen, Grenzbeziehungen
KN/NE11	03°39'	geheime, nichtabgegrenzte, unhaltbare, sich auflösende Kontakte, Beziehungen
KN/KR03	02°15'	förderlicher Kontakt: Übergeordnete, Höhergestellte, Behörde, Justizbranche
ME/UR02	03°24'	originelles, mathematisches Denken, Rhythmus, Telefon
ME/CU11	02°49'	gesellig, musisch, beschwingt, Ehegedanken, künstlerisches Denken
VE/ZE10	03°26'	erzeugen, mit Liebe schaffen, sehnsüchtig etwas erwarten
VE/AD05	03°01'	treu, selbstlos, Ende einer Liebe, Meditation, geringe, wenig Liebe,
MA/PL09	03°19'	organisieren, planen, kopieren, wiederholen, teilen
MA/HA03	02°14'	etwas satt haben, Überdruß, Unlust, müde, ermüden, schädigen, niedere Arbeit
JU/NE07	02°03'	hoffen, spekulieren, leichtsinnig, leicht erworbenes Geld
UR/VU08	03°24'	explosiv, mitreißen, affektiv, Motorkraft, plötzliche Entladung
NE/KR08	03°17'	diplomatisch, unprofiliert, unfähige Leitung, Gernegroß
PL/ZE01	02°46'	pfllichtbereit, Neues beginnen, Leistungssteigerung
PL/AD08	02°20'	tiefgründige Wandlung, Entwicklung, Tiefenwachstum, Wurzeln
CU/AP02	03°26'	ausdehnen; organisch strukturierte Gemeinschaft, Unterrichtsstätte, Schule
CU/VU11	02°49'	mächtige Gemeinschaft (Kirche, Partei), Gruppeneinfluß
HA/ZE07	01°40'	müßig, bequem, industriell, Urlaub, Laster

Die MC-Häuser

14°40'	LOE
16°01'	JUN
18°34'	WAA
19°35'	SKO
18°09'	SCH
15°47'	STE
14°40'	WAS
16°01'	FIS
18°34'	WID
19°35'	STI
18°09'	ZWI
15°47'	KRE

Jahrsiebt=

/AS	SO/ME
/AP	SO/VU
/NE	HO/ME
/VU	ME/VE
/PL	ME/HA
/VU	MA/HA
/ZE	MA/AD
/UR	SA/CU
/PO	PL/AP
/VU	CU/PO
/AP	HA/VU
/ZE	ZE/AD

Drucken Speichern

Halbsummen mit Kurztext

Halbsummen ohne Kurztext

WSL Version 6.8 Erfassen / Speichern / Laden / Auswerten / Vergleichen persönlicher Horoskope

Neues Horoskop Vorhandenes Horoskop Auswerten, Radix Grafik Orbis = 1°11' Vergleiche Transit Anwenden Hilfe Info Ende

Name **Muster** Vorname **Muster** 2006, 01. Jahrsiebt: SO/MEr = 01°60' STI (09°30')

geb. **01 05 2006** WZ **12 00 00** Ort **Freiburg** geogr. Länge **+ 007 51 00** geogr. Breite **+ 48 00 00** Sonnenbogen **1 2**

TT MM JJJJ HH MM SS +/- GGG MM SS +/- GG MM SS ab L-Jahr Intervall

Die Hauptdaten:
 Stz: 14:37:06
 RA: 03:08:30
 Index Stz: 02:37:06
 Index Dat: 30.10.2005
 ö. Länge: 00:31:23

Die Faktoren:

MC	19°35'	STI
WI	00°00'	WID
SO	10°58'39"	STI
AS	28°35'	LOE
MO	28°12'	ZWI
KN	02°37'	WID
ME	23°01'	WID
VE	27°50'	FIS
MA	10°11'	KRE
R JU	14°24'	SKO
SA	04°57'	LOE
UR	13°48'	FIS
NE	19°42'	WAS
R PL	26°29'	SCH
R CU	12°38'	SCH
HA	24°18'	ZWI
R ZE	09°04'	WAA
KR	01°53'	KRE
R AP	24°15'	WAA
AD	23°12'	STI
VU	23°01'	KRE
R PO	07°02'	SKO

Grad

Die Halbsummen der Achse 02°36'
 Widder, Krebs, Waage, Steinbock (025°06'00 + 00°00'00)

MC/WI08	MC/KN08	MC/JU03	MC/KR11	WI/NE05	SO/MA05	SO/ZE08	SO/AD04
02°17'	03°35'	01°59'	03°13'	02°21'	03°04'	02°31'	02°05'
AS/SA12	AS/PO03	MO/NE05	MO/ZE01	MO/AD08	KN/KN01	KN/NE11	KN/KR03
01°46'	02°48'	01°26'	03°37'	03°11'	02°36'	03°39'	02°15'
ME/UR02	ME/CU11	VE/ZE10	VE/AD05	MA/PL09	MA/HA03	JU/NE07	UR/VU08
03°24'	02°49'	03°26'	03°01'	03°19'	02°14'	02°03'	03°24'
NE/KR08	PL/ZE01	PL/AD08	CU/AP02	CU/VU11	HA/ZE07	KR/KR04	AP/AP04
03°17'	02°46'	02°20'	03°26'	02°49'	01°40'	01°53'	01°45'

Die MC-Häuser

01	14°40'	LOE
02	16°01'	JUN
03	18°34'	WAA
04	19°35'	SKO
05	18°09'	SCH
06	15°47'	STE
07	14°40'	WAS
08	16°01'	FIS
09	18°34'	WID
10	19°35'	STI
11	18°09'	ZWI
12	15°47'	KRE

Jahrsiebt=

MC/AS	SO/ME
SO/AP	SO/VU
AS/NE	HO/ME
HO/VU	ME/VE
ME/PL	ME/HA
VE/VU	MA/HA
MA/ZE	MA/AD
SA/UR	SA/CU
UR/PO	PL/AP
PL/VU	CU/PO
HA/AP	HA/VU
ZE/ZE	ZE/AD

Drucken Speichern

Summe mit Halbsumme

Mit dem Mauszeiger wählen wir den Menüpunkt ‚Summe mit Halbsumme‘, der die beiden unteren Felder aktiviert (Cursor blinkt im ersten Feld, rechts neben ‚ESC=zurück‘).

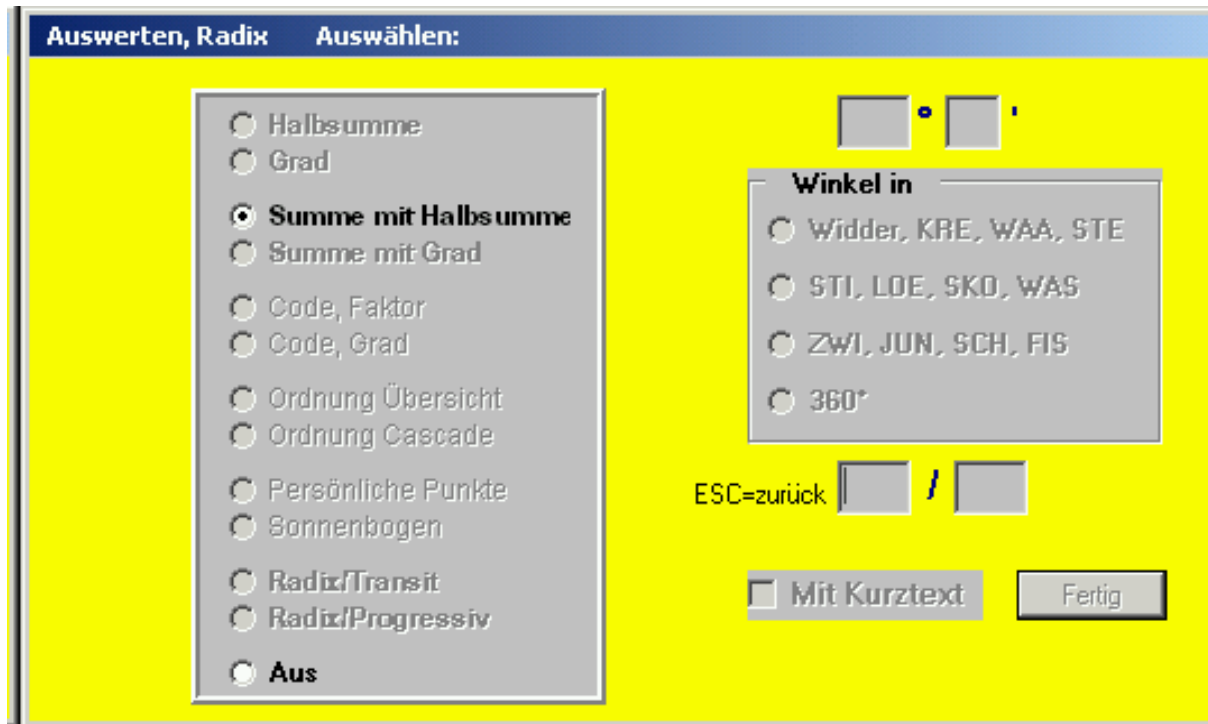

Jedes Feld nimmt zwei Buchstaben eines unserer 22 Faktoren auf. Wenn wir die MC-Achse (MC/MC) auswerten wollen, tragen wir in das erste Feld die zwei Buchstaben für den ersten Faktor ein, z.B. »MC« und in das zweite Feld die zwei Buchstaben für den zweiten Faktor, in diesem Fall nochmals »MC«.

Bei fehlerhaftem Eintrag kommt eine Fehlermeldung, um zu korrigieren.

Nachdem Sie im zweiten Feld den zweiten Buchstabe eingetragen haben, wird nur Feld ‚Fertig‘ aktiviert. Klicken Sie darauf. Sofort zeigt uns WSL die Liste aller Summen, Halbsummen und Differenzen, siehe Abbildung auf der nächsten Seite.

WSL Version 6.8 Erfassen / Speichern / Laden / Auswerten / Vergleichen persönlicher Horoskope

Neues Horoskop Vorhandenes Horoskop Auswerten, Radix Grafik Orbis = 1°11' Vergleiche Transit Anwenden Hilfe Info Ende

Name **Muster** Vorname **Muster** 2006. 01. Jahrsiebt: **S0r/MEr = 01°60' STI (09°30)**

geb. **01 05 2006** WZ **12 00 00** Ort **Freiburg** geogr. Länge **+ 007 51 00** geogr. Breite **+ 48 00 00** Sonnenbogen **1 2**

TT MM JJJJ HH MM SS +/- GGG MM SS +/- GG MM SS ab L.-Jahr Intervall

Die Hauptdaten:
 Stz: 14:37:06
 RA: 03:08:30
 Index Stz: 02:37:06
 Index Dat: 30.10.2005
 ö. Länge: 00:31:23

Die Faktoren:
 MC 19°35' STI
 WI 00°00' WID
 SO 10°58'39" STI
 AS 28°35' LOE
 HO 28°12' ZWI
 KN 02°37' WID
 ME 23°01' WID
 VE 27°50' FIS
 MA 10°11' KRE
 R JU 14°24' SKO
 SA 04°57' LOE
 UR 13°48' FIS
 NE 19°42' WAS
 R PL 26°29' SCH
 R CU 12°38' SCH
 HA 24°18' ZWI
 R ZE 09°04' WAA
 KR 01°53' KRE
 R AP 24°15' WAA
 AD 23°12' STI
 VU 23°01' KRE
 R PO 07°02' SKO

Summe mit Halbsumme
 MC/MC = 04°35'|

A+B	A/B	A-B	B-A
AP+AP 048°30 03°30	UR/VU 228°25 03°25	AS-MA 048°24 03°24	JU-SO 183°25 03°25
AS+SA 273°32 03°32	ME/UR 183°25 03°25	WI-PL 093°31 03°31	AD-NE 093°30 03°30
KR+AP 296°08 03°38	CU/AP 228°27 03°27	VE-HA 273°32 03°32	AP-MO 116°03 03°33
KR+KR 183°47 03°47	VE/ZE 273°27 03°27	MA-UR 116°23 03°52	AD-MC 003°38 03°38
MC+JU 273°59 03°59	MC/RN 026°06 03°36	MO-HA 003°54 03°54	UR-KN 341°12 03°42
JU+NE 184°06 04°06	MO/ZE 138°38 03°38	SO-PO 183°57 03°57	KR-MO 003°42 03°42
VE+UR 341°38 04°08	KN/NE 161°09 03°39	WI-SO 319°01 04°01	AP-VE 206°25 03°55
SO+AD 094°11 04°11	JU/AD 138°48 03°48	ME-PL 116°32 04°02	ZE-CU 296°26 03°56
KN+AP 206°52 04°22	AS/HA 116°27 03°57	MC-ME 026°33 04°03	VU-PL 206°32 04°02
MA+HA 184°29 04°29	VE/MA 229°00 04°00	MC-VU 296°34 04°04	KR-VE 094°03 04°03
SA+PO 341°59 04°29	UR/AP 274°02 04°02	NE-VU 206°41 04°11	NE-ME 296°41 04°11
HO+UR 072°00 04°30	WI/AD 026°36 04°06	SA-AD 071°45 04°15	HA-SA 319°21 04°21
KN+KR 094°30 04°30	MO/MA 094°11 04°11	UR-KR 251°55 04°25	PO-MA 116°51 04°21
JU+CU 117°02 04°32	JU/ZE 206°44 04°14	PL-PO 049°27 04°27	ZE-NE 229°22 04°22
MC+WI 049°35 04°35	WI/ZE 094°32 04°32	AS-ZE 319°31 04°31	KN-MO 274°25 04°25
AS+AS 297°11 04°41	MC/MC 049°35 04°35	UR-AP 139°33 04°33	ZE-MC 139°29 04°29
PL+AD 319°41 04°41	MC/NE 184°38 04°38	MC-WI 049°35 04°35	VU-SO 072°02 04°32
WI+NE 319°42 04°42	NE/NE 319°42 04°42	CU-VU 139°38 04°38	ME-SO 342°03 04°33
SO+ZE 230°03 05°03	SO/AS 094°47 04°47	KN-VE 004°47 04°47	CU-ME 229°37 04°37
MC+VU 162°35 05°05	MA/JU 162°17 04°47	SO-AS 252°23 04°53	NE-WI 319°42 04°42
MC+ME 072°36 05°06	AS/PL 207°32 05°02	MA-CU 207°33 05°03	CU-WI 252°38 05°08
WI+CU 252°38 05°08	KR/AD 072°33 05°03	JU-HA 140°06 05°06	AP-PL 297°46 05°16
NE+VU 072°43 05°13	WI/MA 050°05 05°05	MC-JU 185°11 05°11	NE-JU 095°18 05°18
ME+NE 342°43 05°13	CU/CU 252°38 05°08	AS-AD 095°23 05°23	PL-AS 117°54 05°24
KN+KN 005°14 05°14	KN/AD 027°55 05°24	MA-NE 140°29 05°29	KR-PL 185°24 05°24
PL+ZE 095°33 05°33	ZE/KR 140°29 05°29	WI-HA 275°42 05°42	PO-ZE 027°58 05°28
AS+PO 005°37 05°37	AS/VE 253°13 05°43		AD-KN 050°35 05°35
CU+VU 005°39 05°39	UR/CU 298°13 05°43		HA-MC 050°36 05°36
ME+CU 275°39 05°39			CU-JU 028°14 05°44
JU+UR 208°12 05°42			

Die MC-Häuser
 01 14°40' LOE
 02 16°01' JUN
 03 18°34' WAA
 04 19°35' SKO
 05 18°09' SCH
 06 15°47' STE
 07 14°40' WAS
 08 16°01' FIS
 09 18°34' WID
 10 19°35' STI
 11 18°09' ZWI
 12 15°47' KRE

Jahrsiebt=
 MC/AS S0/ME
 SO/AP SO/VU
 AS/NE HO/HE
 MO/VU ME/VE
 ME/PL ME/HA
 VE/VU MA/MA
 MA/ZE MA/AD
 SA/UR SA/CU
 UR/PO PL/AP
 PL/VU CU/PO
 HA/AP HA/VU
 ZE/ZE ZE/AD

Drucken Speichern

MC/MC = mit allen Summen, Halbsummen und Differenzen

Summe mit Grad

Mit dem Mauszeiger wählen wir den Menüpunkt ‚Summe mit Grad‘, der die beiden oberen Felder aktiviert (Cursor blinkt im ersten Feld, rechts neben ‚ESC=zurück‘).

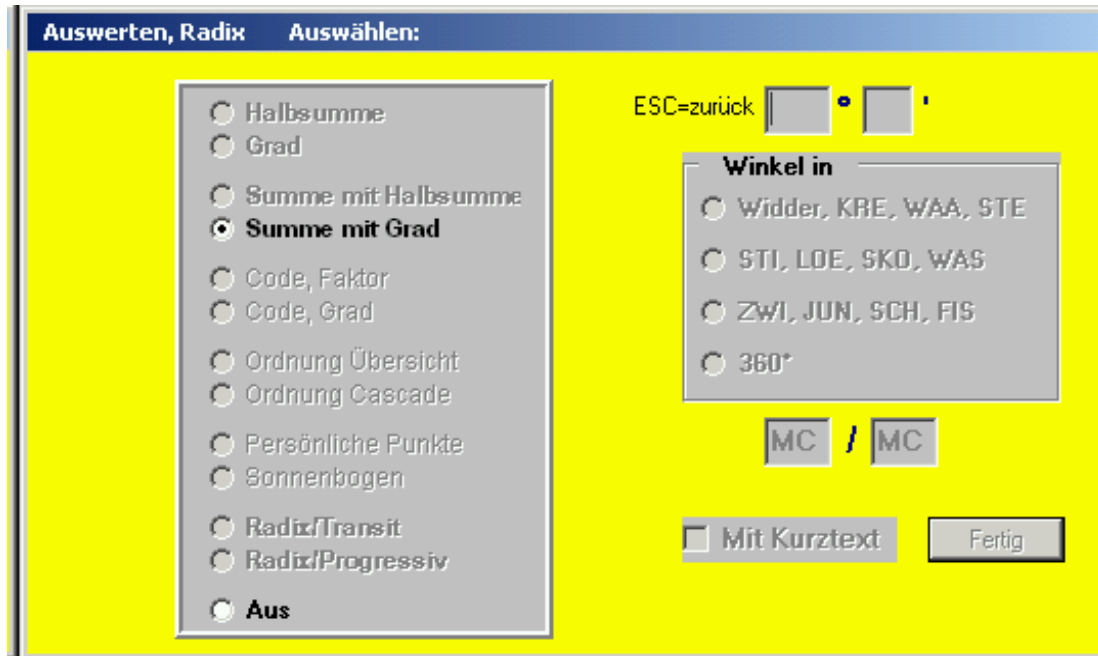

In das erste Feld (für Bogengrad) tragen Sie einen 3stelligen Wert, z.B. 001 oder 017 oder 187 o.a.

In das zweite Feld (für Bogenminute) tragen Sie einen 2stelligen Wert, der zwischen 00-59 liegt.

Beispiel

Sie wollen wissen, wie eine bestimmte Person, mit MC 20°38' Fische, auf Sie wirkt. Wir tragen ein »020« und »38«. Sogleich nach Eingabe der letzten Zahl, »8«, werden die vier Reihen unter ‚Winkel in‘ aktiviert. Da der Wert in den Fischen liegt, wählen Sie mit dem Mauszeiger die Reihe, welche die Abkürzung für Fische, FIS, enthält. Danach wird das Feld ‚Fertig‘ aktiviert. Sie bestätigen mit dem Mauszeiger auf Button ‚Fertig‘ oder mit ‚Return‘. Sofort zeigt Ihnen WSL eine Liste mit allen Summen, Halbsummen und Differenzen an, die sich im Orbis von +/- 1°11' um die 20°38' Fische-Achse gruppieren und miteinander Planetenbilder formen (vgl. Abbildung nächste Seite).

WSL Version 6.8 Erfassen / Speichern / Laden / Auswerten / Vergleichen persönlicher Horoskope

Neues Horoskop Vorhandenes Horoskop Auswerten, Radix Grafik Orbis = 1°11' Vergleiche Transit Anwenden Hilfe Info Ende

Name **Muster** Vorname **Muster** 2006, 01. Jahrsiebt: SO/MEr = 01°60' STI (09°30')

geb. **01 05 2006** WZ **12 00 00** Ort **Freiburg** geogr. Länge **+ 007 51 00** geogr. Breite **+ 48 00 00** Sonnenbogen **1 2**

TT MM JJJJ HH MM SS +/- GGG MM SS +/- GG MM SS ab L-Jahr Intervall

Die Hauptdaten:

Stz: 14:37:06
 RA: 03:08:30
 Index Stz: 02:37:06
 Index Dat: 30.10.2005
 ö. Länge: 00:31:23

Die Faktoren:

MC	19°35'	STI
WI	00°00'	WID
SO	10°58'39	STI
AS	28°35'	LOE
MO	28°12'	ZWI
KN	02°37'	WID
ME	23°01'	WID
VE	27°50'	FIS
MA	10°11'	KRE
R JU	14°24'	SKO
SA	04°57'	LOE
UR	13°48'	FIS
NE	19°42'	WAS
R PL	26°29'	SCH
R CU	12°38'	SCH
HA	24°18'	ZWI
R ZE	09°04'	WAA
KR	01°53'	KRE
R AP	24°15'	WAA
AD	23°12'	STI
VU	23°01'	KRE
R PO	07°02'	SKO

Summe mit Grad

13°08' = (Zwillinge, Jungfrau, Schütze, Fische, 020°37'+15°00')

A+E	MA+KR 192°04 12°04	PL/CU 259°34 12°04	UR-HA 259°30 12°00	MA-MO 011°59 11°59
VE+PO 214°52 12°22	WI/AP 102°08 12°08	VE-AD 304°38 12°08	HA-NE 124°36 12°06	MO-AD 012°50 12°50
WI+SA 124°57 12°27	SO/UR 192°24 12°24	SO-UR 057°10 12°10	HA-MC 034°43 12°13	PO-AP 012°47 12°47
UR+UR 327°37 12°37	SA/SA 124°57 12°27	WI-MA 259°49 12°19	AD-SO 012°13 12°13	VU-MA 012°50 12°50
MO+PO 305°14 12°44	KR/VU 102°27 12°27	MO-AD 034°60 12°30	MA-VE 102°21 12°21	AS-JU 260°33 13°03
SO+HA 125°17 12°47	ME/KR 057°27 12°27	MC-PO 192°32 12°32	SA-WI 124°57 12°27	ZE-SO 148°05 13°05
MC+AD 102°47 12°47	UR/PL 305°09 12°39	KN-SA 237°40 12°40	ZE-PL 282°35 12°35	AS-WI 148°35 13°35
KN+HA 102°48 12°48	VE/CU 305°14 12°44	NE-PO 102°40 12°40	PO-KR 125°09 12°39	NE-AS 171°07 13°37
NE+AD 012°54 12°54	KN/VU 057°49 12°49	JU-ZE 035°20 12°50	PL-UR 282°40 12°40	SO-MC 351°24 13°54
SA+VU 237°58 12°58	KN/ME 012°49 12°49	ME-MA 282°50 12°50	AD-HA 328°54 13°54	VU-ZE 283°57 13°57
ME+SA 147°58 12°58	MO/CU 170°25 12°55	AS-ME 125°34 13°04	MA-PL 193°42 13°42	HA-ZE 283°57 13°57
AS+JU 012°59 12°59	KR/AP 148°04 13°04	AS-VU 035°35 13°05	SA-JU 260°33 13°03	PO-ME 194°01 14°01
PL+HA 350°47 13°17	VE/UR 350°49 13°19	CU-PO 035°36 13°06	ZE-SO 148°05 13°05	PO-VU 104°01 14°01
CU+AD 305°50 13°20	KN/AP 103°26 13°26	SO-CU 148°20 13°20	AS-WI 148°35 13°35	CU-AS 104°03 14°03
WI+AS 148°35 13°35	SA/PO 170°60 13°30	WI-ZE 170°56 13°26	NE-AS 171°07 13°37	AP-MA 104°04 14°04
MC+ZE 238°39 13°39	MO/UR 216°00 13°30	MC-AS 260°59 13°29	SO-MC 351°24 13°54	HA-KN 081°41 14°11
NE+ZE 148°46 13°46	JU/CU 238°31 13°31	JU-AD 171°12 13°42	AD-HA 328°54 13°54	MA-SO 059°12 14°12
JU+PO 081°26 13°56	AS/AS 148°35 13°35	MA-PL 193°42 13°42	VU-ZE 283°57 13°57	KR-MA 351°42 14°12
AS+VU 261°36 14°06	MC/VU 081°18 13°48	SO-NE 081°17 13°47	PO-ME 194°01 14°01	SA-MO 036°45 14°15
AS+ME 171°37 14°07	MC/ME 036°18 13°48	PL-CU 013°51 13°51	PO-VU 104°01 14°01	PL-NE 306°47 14°17
SA+AP 329°12 14°12	WI/CU 126°19 13°49	ME-ZE 193°57 13°57	CU-AS 104°03 14°03	
CU+ZE 081°42 14°12	NE/VU 216°21 13°51	VE-UR 014°02 14°02	AP-MA 104°04 14°04	
	ME/NE 171°22 13°52	AS-JU 284°11 14°11	HA-KN 081°41 14°11	
	JU/UR 284°06 14°06	UR-PO 126°46 14°16	MA-SO 059°12 14°12	
		WI-AD 306°48 14°18	KR-MA 351°42 14°12	
			SA-MO 036°45 14°15	
			PL-NE 306°47 14°17	

Die MC-Häuser

01	14°40'	LOE
02	16°01'	JUN
03	18°34'	WAA
04	19°35'	SKO
05	18°09'	SCH
06	15°47'	STE
07	14°40'	WAS
08	16°01'	FIS
09	18°34'	WID
10	19°35'	STI
11	18°09'	ZWI
12	15°47'	KRE

Jahrsiebt=

MC/AS	SO/ME
SO/AP	SO/VU
AS/NE	MO/ME
MO/VU	ME/VE
ME/PL	ME/HA
VE/VU	MA/HA
MA/ZE	MA/AD
SA/UR	SA/CU
UR/PO	PL/AP
PL/VU	CU/PO
HA/AP	HA/VU
ZE/ZE	ZE/AD

Drucken Speichern

20°38' Fische-Achse = mit allen Summen, Halbsummen und Differenzen

Code, Faktor

Mit dem Mauszeiger wählen wir den Menüpunkt ‚Code, Faktor‘, der die beiden Felder ‚Mit Kurztext‘ und ‚Fertig‘ aktiviert.



Wahl ‚Mit Kurztext‘

WSL listet alle 253 Halbsummen mit einem einzeiligen Kurztext astrologisch-alphabetisch auf, beginnend mit MC/MC, endend mit PO/PO, siehe Abbildung nächste Seite.

Wahl ‚Fertig‘

WSL listet alle 253 Halbsummen ohne Kurztext astrologisch-alphabetisch auf, beginnend mit MC/MC, endend mit PO/PO, siehe Abbildung nächste Seite.

WSL Version 6.8 Erfassen / Speichern / Laden / Auswerten / Vergleichen persönlicher Horoskope

Neues Horoskop Vorhandenes Horoskop Auswerten, Radix Grafik Orbs = 1°11' Vergleiche Transit Anwenden Hilfe Info Ende

Name **Muster** Vorname **Muster** 2006, 01.Jahrsiebt: S0r/Me = 01°60' STI (09°30)

geb. 01 05 2006 WZ 12 00 00 Ort Freiburg geogr. Länge + 007 51 00 geogr. Breite + 48 00 00 Sonnenbogen 1 2

TT MM JJJJ HH MM SS +/- GGG MM SS +/- GG MM SS ab L.-Jahr Intervall

Die Hauptdaten:		Code, Faktor		Die MC-Häuser	
Stz:	14:37:06	Halbsumme	Bemerkungen	01	14°40' LOE
RA:	03:08:30	MC/MC10	04°34' mir wird bewußt, Ichbewußtsein, mein Empfinden, der Augenblick, die Minute	02	16°01' JUN
Index Stz:	02:37:06	MC/WI08	02°17' Ichbehauptung und Ichdurchsetzung in der Außenwelt, mein Platz in der Welt	04	18°34' SRO
Index Dat:	30.10.2005	MC/S009	00°16' meine Lebensaufgabe, mir ist körperlich bewußt, mit Leib und Seele dabei	05	18°09' SCH
ö. Länge:	00:31:23	MC/AS01	09°04' mein soziales Verhältnis zum Ort, zu Personen meiner engsten Umwelt	06	15°47' STB
Die Faktoren:		MC/R011	01°23' meine Gemütsverfassung, Stimmungslage, Laune, mein Verhältnis zu Frauen	07	14°40' WAS
MC	19°35' STI	MC/RN08	03°35' meine Kontaktfähigkeit, menschlich-herzliche Verbindung, die Grenzen daraus	08	16°01' FIS
WI	00°00' WID	MC/ME09	13°47' wie, was und woran ich denke, beurteile, erkläre, etwas einschätze	09	18°34' WID
SO	10°58'39 STI	MC/VE08	01°12' meine Sympathie und Liebe, was ich liebe, schätze, bevorzuge, begehre, wünsche	10	19°35' STI
AS	28°35' LOE	MC/MA11	07°22' entscheiden, handeln, arbeiten, tun, unternehmen, aggressiv: Aktivität, Arbeit	11	18°09' ZWI
MO	28°12' ZWI	MC/JU03	01°59' Glücksgefühl, glücklich, heiter, leicht, optimistisch, jovial, zufrieden	12	15°47' KRE
KN	02°37' WID	MC/SA12	19°45' Hemaung, Pflicht, Verantwortung, Bürde, Last, Trennung, introvertiert, traurig	Jahrsiebt =	
ME	23°01' WID	MC/UR07	16°41' unruhig, ungeduldig, spontan, eigenwillig, extravertiert, originell, Eigensinn	MC/AS	S0/ME
VE	27°50' FIS	MC/NE07	04°38' Intuition, Empfindsamkeit, Täuschung, täuschen, Lüge, irren, unsicher, unklar	SO/AP	SO/VU
WA	10°11' KRE	MC/PL05	00°31' Entwicklung, Wandlung, Veränderung, anpassen, wandeln, verändern, flexibel	AS/NE	MO/ME
R JU	14°24' SKO	MC/CU04	16°06' Sozialverhalten, Familiensinn, Gemeinschaftssinn, Kooperation und Kunstsin	MO/VU	ME/VE
SA	04°57' LOE	MC/HALL	21°56' mein Hunger, Mangel, Verzicht, Ärger, Kummer, Fehler, Trauer, minderwertig	ME/PL	ME/HA
UR	13°48' FIS	MC/ZE02	06°49' Richtung, Wille und Ziel bestimmen, durchsetzen, zwingen, anführen, anleiten	VE/VU	HA/HA
RA	24°12' WAS	MC/KR11	03°13' mein Können, selbstbewußt, selbständig, kompetent, überlegen, Autorität	HA/ZE	MA/AD
R PL	26°29' SCH	MC/AP03	14°24' meine Erfahrung, erfahren, tolerant, offen, vielseitig, weit und breit, fern	SA/UR	SA/CU
R CU	12°38' SCH	MC/AD10	06°23' Festigkeit, Halt, Stop, unempfindlich, standfest, stur, blockieren, statisch	UR/PO	PL/AP
R HA	24°18' ZWI	MC/WU12	13°47' Persönlichkeitsstärke, Macht, Kraft, Einfluß, Energie, Gewalt, eigenmächtig	PL/VU	CU/PO
R KR	01°53' KRE	MC/P003	20°48' meine geistige Einstellung, meine Idee hinter den Dingen, Themen, Vorgängen	HA/AP	HA/VU
R AP	24°15' WAA	WI/WI07	00°00' Allgemeinheit, Erde, Außenwelt, das Draußen, das weitentfernte Umfeld	ZE/ZE	ZE/AD
R AD	23°12' STI	WI/S008	20°29' Sachen, Dinge, Themen, Angelegenheiten des täglichen Lebens, Biologisches		
R VU	23°01' KRE	WI/AS11	06°47' die Gegend, Orte, Wohnort, Nachbarschaft, Begegnung		
R PO	07°02' SKO	WI/RN09	21°35' weibliche Personen, Personengruppe, Öffentlichkeit, Völker		
		WI/RN07	01°18' Kontakte, Verbindungen in der Allgemeinheit, Kontakte zu vielen, die Grenzen		
		WI/ME07	11°30' allgemeine Denktendenzen, Gedanken des Zeitgeistes; Nachrichten, Zeitungen		
		WI/VE06	21°25' allgemeine Harmonie, Anziehung, Sympathien; freundliche Außenwelt		
		WI/MA10	05°05' allgemeine Entscheidungen, Handlungen, Arbeit, Naturgewalten, Verletzungen		
		WI/JU02	22°11' günstige wirtschaftliche Verhältnisse, fruchtbares Land, Glück, Erfolg dadurch		

Drucken Speichern

Alle 253 Halbsummen mit Kurztext (Code Faktor)
 Alle 253 Halbsummen ohne Kurztext (Code Faktor)

WSL Version 6.8 Erfassen / Speichern / Laden / Auswerten / Vergleichen persönlicher Horoskope

Neues Horoskop Vorhandenes Horoskop Auswerten, Radix Grafik Orbs = 1°11' Vergleiche Transit Anwenden Hilfe Info Ende

Name **Muster** Vorname **Muster** 2006, 01.Jahrsiebt: S0r/Me = 01°60' STI (09°30)

geb. 01 05 2006 WZ 12 00 00 Ort Freiburg geogr. Länge + 007 51 00 geogr. Breite + 48 00 00 Sonnenbogen 1 2

TT MM JJJJ HH MM SS +/- GGG MM SS +/- GG MM SS ab L.-Jahr Intervall

Die Hauptdaten:		Code, Faktor		Die MC-Häuser	
Stz:	14:37:06	MC/MC10	04°34' S0/SA06 15°27' KN/VE12 00°13' MA/PL09 03°19' NE/AP12 14°28'	01	14°40' LOE
RA:	03:08:30	MC/WI08	02°17' SO/UR02 12°23' KN/MA04 06°23' MA/CU09 18°54' NE/AD07 06°27'	02	16°01' JUN
Index Stz:	02:37:06	MC/S009	00°16' SO/NE01 00°20' KN/JU08 01°00' MA/HA03 02°14' NE/VU09 13°51'	03	18°34' WAA
Index Dat:	30.10.2005	MC/AS01	09°04' SO/PL11 18°43' KN/SA05 18°46' MA/ZE06 09°37' NE/PO12 20°52'	04	19°35' SKO
ö. Länge:	00:31:23	MC/MO11	01°23' SO/CU11 11°48' KN/UR12 15°42' MA/KR03 06°02' PL/PL04 18°58'	05	18°09' SCH
Die Faktoren:		MC/RN08	03°35' SO/HA05 17°38' KN/NE11 03°39' MA/AP07 17°12' PL/CU03 12°03'	06	15°47' STE
MC	19°35' STI	MC/ME09	13°47' SO/ZE08 02°31' KN/PL09 22°02' MA/AD02 09°11' PL/HA09 17°53'	07	14°40' WAS
WI	00°00' WID	MC/VE08	01°12' SO/KR05 21°26' KN/CU09 15°07' MA/VU04 16°35' PL/ZE01 02°46'	08	16°01' FIS
SO	10°58'39 STI	MC/MA11	07°22' SO/AP09 10°06' KN/HA03 20°57' MA/P007 01°06' PL/KR10 21°41'	09	18°34' WID
AS	28°35' LOE	MC/JU03	01°59' SO/AD04 02°05' KN/ZE07 05°50' JU/JU04 21°53' PL/AP01 10°21'	10	19°35' STI
MO	28°12' ZWI	MC/SA12	19°45' SO/VU06 09°29' KN/KR03 02°15' JU/SA12 17°10' PL/AD08 02°20'	11	18°09' ZWI
KN	02°37' WID	MC/UR07	16°41' SO/P009 16°30' KN/AP07 13°25' JU/UR07 14°06' PL/VU10 09°44'	12	15°47' KRE
ME	23°01' WID	MC/NE07	04°38' AS/AS01 13°35' KN/AD02 05°24' JU/NE07 02°03' PL/P002 16°45'	Jahrsiebt =	
VE	27°50' FIS	MC/PL05	00°31' AS/MO10 05°53' KN/VU04 12°48' JU/PL05 20°26' CU/CU04 05°08'	MC/AS	SO/ME
WA	10°11' KRE	MC/CU04	16°06' AS/KN08 08°06' KN/P008 19°49' JU/CU04 13°31' CU/HA10 10°58'	SO/AP	SO/VU
R JU	14°24' SKO	MC/HALL	21°56' AS/ME08 18°18' ME/ME04 00°31' JU/HALL 19°20' CU/ZE01 18°21'	AS/NE	MO/ME
SA	04°57' LOE	MC/ZE02	06°49' AS/VE07 05°42' ME/VE03 10°25' JU/ZE02 04°13' CU/KR10 14°45'	MO/VU	ME/VE
UR	13°48' FIS	MC/KR11	03°13' AS/HALL 11°53' ME/HA06 16°36' JU/KR11 00°38' CU/AP02 03°26'	ME/PL	ME/HA
RA	24°12' WAS	MC/AP03	14°24' AS/JU03 06°29' ME/JU10 11°12' JU/AP03 11°49' CU/AD09 17°55'	VE/VU	HA/HA
R PL	26°29' SCH	MC/AD10	06°23' AS/SA12 01°46' ME/SA07 06°29' JU/AD10 03°48' CU/VU11 02°49'	HA/ZE	MA/AD
R CU	12°38' SCH	MC/WU12	13°47' AS/UR07 21°11' ME/UR02 03°24' JU/WU12 11°12' CU/P002 09°50'	SA/UR	SA/CU
R HA	24°18' ZWI	MC/P003	20°48' AS/NE06 09°08' ME/NE01 13°51' JU/P003 18°13' HA/HA04 16°47'	UR/PO	PL/AP
R KR	01°53' KRE	WI/WI07	00°00' AS/PL04 05°02' ME/PL12 09°45' SA/SA04 12°26' HA/ZE07 01°40'	PL/VU	CU/PO
R AP	24°15' WAA	WI/S008	20°29' AS/CU04 20°36' ME/CU11 02°49' SA/UR11 09°22' HA/KR04 20°35'	HA/AP	HA/VU
R AD	23°12' STI	WI/AS11	06°47' AS/HA10 03°56' ME/HA06 08°39' SA/NE10 19°49' HA/AP07 09°16'	ZE/ZE	ZE/AD
R VU	23°01' KRE	WI/MO09	21°35' AS/ZE02 11°19' ME/ZE09 16°02' SA/PL08 15°42' HA/AD02 01°15'		
R PO	07°02' SKO	WI/RN07	01°18' AS/KR11 07°44' ME/KR06 12°27' SA/CU08 08°47' HA/VU04 08°39'		
		WI/ME07	11°30' AS/AP02 18°55' ME/AP10 01°08' SA/HA02 14°37' HA/P008 15°40'		
		WI/VE06	21°25' AS/AD09 10°53' ME/AD05 15°36' SA/ZE06 22°00' ZE/ZE04 09°03'		
		WI/MA10	05°05' AS/VU11 18°18' ME/VU06 00°30' SA/KR02 18°25' ZE/KR12 05°28'		
		WI/JU02	22°11' AS/P003 02°48' ME/PO10 07°31' SA/AP06 07°05' ZE/AP04 16°39'		
		WI/SALL	17°28' MO/MO10 20°41' VE/VE04 20°20' SA/AD01 21°34' ZE/AD11 08°38'		
		WI/UR06	14°24' MO/KN07 00°24' VE/HA07 04°00' SA/VU03 06°28' ZE/VU01 16°02'		

Drucken Speichern

Code, Grad

Mit dem Mauszeiger wählen wir den Menüpunkt ‚Code, Grad‘, der die beiden Felder ‚Mit Kurztext‘ und ‚Fertig‘ aktiviert.



Wahl ‚Mit Kurztext‘

WSL listet alle 253 Halbsummen mit einem einzeiligen Kurztext nach Winkelgröße auf, beginnend mit 00°00', endend mit 22°30', siehe Abbildung nächste Seite.

Wahl ‚Fertig‘

WSL listet alle 253 Halbsummen ohne Kurztext nach Winkelgröße auf, beginnend mit 00°00', endend mit 22°30', siehe Abbildung nächste Seite.

WSL Version 6.8 Erfassen / Speichern / Laden / Auswerten / Vergleichen persönlicher Horoskope

Neues Horoskop Vorhandenes Horoskop Auswerten, Radix Grafik Orbis = 1°11' Vergleiche Transit Anwenden Hilfe Info Ende

Name **Muster** Vorname **Muster** 2006, 01. Jahrsiebt: SO/MER = 01°60' STI (09°30')

geb. **01 05 2006** WZ **12 00 00** Ort **Freiburg** geogr. Länge **+ 007 51 00** geogr. Breite **+ 48 00 00** Sonnenbogen **1 2**

TT MM JJJJ HH MM SS +/- GGG MM SS +/- GG MM SS ab L-Jahr Intervall

Code, Grad	Halbsumme	Bemerkungen
WI/WI07 00°00'	WI/WI07 00°00'	Allgemeinheit, Erde, Außenwelt, das Draußen, das weitentfernte Umfeld
MO/KR10 00°02'	MO/KR10 00°02'	Mittagsstunde, Souverän, Amt, herrschaftlich, dominant, beamtet, würdevoll
MA/SA04 00°03'	MA/SA04 00°03'	unzufrieden, Unterbrechung im Handlungsfluß, in der Arbeit, akute Krankheit
AD/P009 00°07'	AD/P009 00°07'	Ausbildung, geistige Tiefe, Strahlung
KN/VE12 00°13'	KN/VE12 00°13'	erwünschte, harmonische, angenehme Verbindung, Liebeskontakt, Liebesbeziehung
MC/S009 00°16'	MC/S009 00°16'	meine Lebensaufgabe, mir ist körperlich bemüht, mit Leib und Seele dabei
SO/NE01 00°20'	SO/NE01 00°20'	körperlich durchlässig, vitalischwach, weich, wehrlos, empfindlich, Gummi
MO/KW07 00°24'	MO/KW07 00°24'	Frauenkontakt, wechselhafte, veränderliche Verbindung
VU/VU04 00°30'	VU/VU04 00°30'	Energie, Macht, Einfluß, Kraft, Gewalt, Stärke, Potenz, Vitalität
ME/VU06 00°30'	ME/VU06 00°30'	suggestiv, schnell denken, große Vorstellungskraft
ME/NE04 00°31'	ME/NE04 00°31'	Gedanken, denken, betrachten, Nachrichten, beweglich, geschäftig, Nerven
MC/PL05 00°31'	MC/PL05 00°31'	Entwicklung, Wandlung, Veränderung, anpassen, wandeln, verändern, flexibel
ZE/P004 00°33'	ZE/P004 00°33'	überzeugen, beweisen, geistige Führung, Zeugnis, Beweis
NE/PL02 00°35'	NE/PL02 00°35'	verbergen, hintergründig, nicht sichtbare Veränderungen
JU/KR11 00°38'	JU/KR11 00°38'	sicher, privilegiert, erhaben, Überlegener und erfolgreicher Chef
WI/KR10 00°56'	WI/KR10 00°56'	hoher Lebensstandard, Regierungen, überlegener Staat, die Höhe der Zeit
KN/JU08 01°00'	KN/JU08 01°00'	angenehme, glückliche, gute, vorzeitliche, günstige Verbindungen, Beziehungen
MA/P007 01°06'	MA/P007 01°06'	geistig arbeiten, Ethik, Moral, Sitte, Anstand, das Geistige hinter der Tat
AP/VU12 01°07'	AP/VU12 01°07'	gesdlich, wohlhabend, starker, gewaltiger Erfolg, mächtige Ausdehnung
ME/AP10 01°08'	ME/AP10 01°08'	redselig, wissenschaftlich Denken, Sprachen
MC/VB08 01°12'	MC/VB08 01°12'	meine Sympathie und Liebe, was ich liebe, schätze, bevorzuge, begehre, wünsche
HA/AD02 01°15'	HA/AD02 01°15'	karg, bedürfnislos, pessimistisch, unnahbar
VE/NE02 01°16'	VE/NE02 01°16'	Schwärmerei, Illusionen, Romantik, heiliche Liebe, Liebe verdunstet
WI/KW07 01°18'	WI/KW07 01°18'	Kontakte, Verbindungen in der Allgemeinheit, Kontakte zu vielen, die Grenzen
MC/MO11 01°23'	MC/MO11 01°23'	meine Gemütsverfassung, Stimmungslage, Laune, mein Verhältnis zu Frauen
MO/NE05 01°26'	MO/NE05 01°26'	Nachtstunden, träumen, schlafen, feinfühlig, entspannt, unrealistisch am Tage
HA/ZB07 01°40'	HA/ZB07 01°40'	müßig, bequem, industriell, Urlaub, Laster
AP/AP04 01°45'	AP/AP04 01°45'	tolerant, großzügig, weitherzig, entfalten, ausdehnen, in die Weite und Breite
AS/SAL2 01°46'	AS/SAL2 01°46'	andere sind schüchtern, ernst, zurückhaltend, langsam, hemmen, trennen
KR/KR04 01°53'	KR/KR04 01°53'	souverän, erhaben, überlegen, selbstbewußt
MC/JU03 01°59'	MC/JU03 01°59'	Glücksgefühl, glücklich, heiter, leicht, optimistisch, jovial, zufrieden
JU/NE07 02°03'	JU/NE07 02°03'	hoffen, spekulieren, leichtsinnig, leicht erworbenes Geld

Die Hauptdaten: Stz: 14:37:06 RA: 03:08:30 Index Stz: 02:37:06 Index Dat: 30.10.2005 ö. Länge: 00:31:23

Die Faktoren: MC 19°35' STI WI 00°00' WID SO 10°58'39 STI AS 28°35' LOE MO 28°12' ZWI KN 02°37' WID ME 23°01' WID VE 27°50' FIS MA 10°11' KRE R JU 14°24' SKO R CU 12°38' SCH SA 04°57' LOE UR 13°48' FIS NE 19°42' WAS R PL 26°29' SCH R CU 12°38' SCH HA 24°18' ZWI R ZE 09°04' WAA KR 01°53' KRE R AP 24°15' WAA R AD 23°12' STI VU 23°01' KRE R PO 07°02' SKO

Die MC-Häuser: 01 14°40' LOE 02 16°01' JUN 03 18°34' WAA 04 19°35' SKO 05 18°09' SCH 06 15°47' STE 07 14°40' WAS 08 16°01' FIS 09 18°34' WID 10 19°35' STI 11 18°09' ZWI 12 15°47' KRE

Jahrsiebt= MC/AS SO/ME SO/AP SO/VU AS/NE MO/VE MO/VU ME/VE ME/PL ME/HA VE/VU MA/MA MA/ZE MA/AD SA/UR SA/CU UR/PO PL/AP PL/VU CU/PO HA/AP HA/VU ZE/ZE ZE/AD

Drucken Speichern

Alle 253 Halbsummen mit Kurztext (Code Grad)

Alle 253 Halbsummen ohne Kurztext (Code Grad)

WSL Version 6.8 Erfassen / Speichern / Laden / Auswerten / Vergleichen persönlicher Horoskope

Neues Horoskop Vorhandenes Horoskop Auswerten, Radix Grafik Orbis = 1°11' Vergleiche Transit Anwenden Hilfe Info Ende

Name **Muster** Vorname **Muster** 2006, 01. Jahrsiebt: SO/MER = 01°60' STI (09°30')

geb. **01 05 2006** WZ **12 00 00** Ort **Freiburg** geogr. Länge **+ 007 51 00** geogr. Breite **+ 48 00 00** Sonnenbogen **1 2**

TT MM JJJJ HH MM SS +/- GGG MM SS +/- GG MM SS ab L-Jahr Intervall

Code, Grad	Halbsumme	Bemerkungen
WI/WI07 00°00'	WI/WI07 00°00'	Allgemeinheit, Erde, Außenwelt, das Draußen, das weitentfernte Umfeld
MO/KR10 00°02'	MO/KR10 00°02'	Mittagsstunde, Souverän, Amt, herrschaftlich, dominant, beamtet, würdevoll
MA/SA04 00°03'	MA/SA04 00°03'	unzufrieden, Unterbrechung im Handlungsfluß, in der Arbeit, akute Krankheit
AD/P009 00°07'	AD/P009 00°07'	Ausbildung, geistige Tiefe, Strahlung
KN/VE12 00°13'	KN/VE12 00°13'	erwünschte, harmonische, angenehme Verbindung, Liebeskontakt, Liebesbeziehung
MC/S009 00°16'	MC/S009 00°16'	meine Lebensaufgabe, mir ist körperlich bemüht, mit Leib und Seele dabei
SO/NE01 00°20'	SO/NE01 00°20'	körperlich durchlässig, vitalischwach, weich, wehrlos, empfindlich, Gummi
MO/KW07 00°24'	MO/KW07 00°24'	Frauenkontakt, wechselhafte, veränderliche Verbindung
VU/VU04 00°30'	VU/VU04 00°30'	Energie, Macht, Einfluß, Kraft, Gewalt, Stärke, Potenz, Vitalität
ME/VU06 00°30'	ME/VU06 00°30'	suggestiv, schnell denken, große Vorstellungskraft
ME/NE04 00°31'	ME/NE04 00°31'	Gedanken, denken, betrachten, Nachrichten, beweglich, geschäftig, Nerven
MC/PL05 00°31'	MC/PL05 00°31'	Entwicklung, Wandlung, Veränderung, anpassen, wandeln, verändern, flexibel
ZE/P004 00°33'	ZE/P004 00°33'	überzeugen, beweisen, geistige Führung, Zeugnis, Beweis
NE/PL02 00°35'	NE/PL02 00°35'	verbergen, hintergründig, nicht sichtbare Veränderungen
JU/KR11 00°38'	JU/KR11 00°38'	sicher, privilegiert, erhaben, Überlegener und erfolgreicher Chef
WI/KR10 00°56'	WI/KR10 00°56'	hoher Lebensstandard, Regierungen, überlegener Staat, die Höhe der Zeit
KN/JU08 01°00'	KN/JU08 01°00'	angenehme, glückliche, gute, vorzeitliche, günstige Verbindungen, Beziehungen
MA/P007 01°06'	MA/P007 01°06'	geistig arbeiten, Ethik, Moral, Sitte, Anstand, das Geistige hinter der Tat
AP/VU12 01°07'	AP/VU12 01°07'	gesdlich, wohlhabend, starker, gewaltiger Erfolg, mächtige Ausdehnung
ME/AP10 01°08'	ME/AP10 01°08'	redselig, wissenschaftlich Denken, Sprachen
MC/VB08 01°12'	MC/VB08 01°12'	meine Sympathie und Liebe, was ich liebe, schätze, bevorzuge, begehre, wünsche
HA/AD02 01°15'	HA/AD02 01°15'	karg, bedürfnislos, pessimistisch, unnahbar
VE/NE02 01°16'	VE/NE02 01°16'	Schwärmerei, Illusionen, Romantik, heiliche Liebe, Liebe verdunstet
WI/KW07 01°18'	WI/KW07 01°18'	Kontakte, Verbindungen in der Allgemeinheit, Kontakte zu vielen, die Grenzen
MC/MO11 01°23'	MC/MO11 01°23'	meine Gemütsverfassung, Stimmungslage, Laune, mein Verhältnis zu Frauen
MO/NE05 01°26'	MO/NE05 01°26'	Nachtstunden, träumen, schlafen, feinfühlig, entspannt, unrealistisch am Tage
HA/ZB07 01°40'	HA/ZB07 01°40'	müßig, bequem, industriell, Urlaub, Laster
AP/AP04 01°45'	AP/AP04 01°45'	tolerant, großzügig, weitherzig, entfalten, ausdehnen, in die Weite und Breite
AS/SAL2 01°46'	AS/SAL2 01°46'	andere sind schüchtern, ernst, zurückhaltend, langsam, hemmen, trennen
KR/KR04 01°53'	KR/KR04 01°53'	souverän, erhaben, überlegen, selbstbewußt
MC/JU03 01°59'	MC/JU03 01°59'	Glücksgefühl, glücklich, heiter, leicht, optimistisch, jovial, zufrieden
JU/NE07 02°03'	JU/NE07 02°03'	hoffen, spekulieren, leichtsinnig, leicht erworbenes Geld

Die Hauptdaten: Stz: 14:37:06 RA: 03:08:30 Index Stz: 02:37:06 Index Dat: 30.10.2005 ö. Länge: 00:31:23

Die Faktoren: MC 19°35' STI WI 00°00' WID SO 10°58'39 STI AS 28°35' LOE MO 28°12' ZWI KN 02°37' WID ME 23°01' WID VE 27°50' FIS MA 10°11' KRE R JU 14°24' SKO R CU 12°38' SCH SA 04°57' LOE UR 13°48' FIS NE 19°42' WAS R PL 26°29' SCH R CU 12°38' SCH HA 24°18' ZWI R ZE 09°04' WAA KR 01°53' KRE R AP 24°15' WAA R AD 23°12' STI VU 23°01' KRE R PO 07°02' SKO

Die MC-Häuser: 01 14°40' LOE 02 16°01' JUN 03 18°34' WAA 04 19°35' SKO 05 18°09' SCH 06 15°47' STE 07 14°40' WAS 08 16°01' FIS 09 18°34' WID 10 19°35' STI 11 18°09' ZWI 12 15°47' KRE

Jahrsiebt= MC/AS SO/ME SO/AP SO/VU AS/NE MO/VE MO/VU ME/VE ME/PL ME/HA VE/VU MA/MA MA/ZE MA/AD SA/UR SA/CU UR/PO PL/AP PL/VU CU/PO HA/AP HA/VU ZE/ZE ZE/AD

Drucken Speichern

Ordnung Übersicht

Mit dem Mauszeiger wählen wir Menüpunkt ‚Übersicht‘. Das Feld ‚Fertig‘ wird aktiviert. Wir bestätigen mit ‚Return‘, oder indem wir mit dem Mauszeiger auf den Button ‚Fertig‘ klicken.



WSL zeigt uns alle 253 Halbsummen, beginnend mit MC/MC, endend mit PO/PO. Jede Reihe zeigt für eine Halbsumme ihren Wert als Summe, Halbsumme und Differenz an, bezogen auf den 360°-Kreis und im 22°30'-Modus, siehe Abbildung nächste Seite.

WSL Version 6.8 Erfassen / Speichern / Laden / Auswerten / Vergleichen persönlicher Horoskope

Neues Horoskop Vorhandenes Horoskop Auswerten, Radix Grafik Orbis = 1°11' Vergleiche Transit Anwenden Hilfe Info Ende

Name **Muster** Vorname **Muster** 2006, 01. Jahrsiebt: SO_r/ME_r = 01°60' STI (09°30')

geb. **01 05 2006** WZ **12 00 00** Ort **Freiburg** geogr. Länge **+ 007 51 00** geogr. Breite **+ 48 00 00** Sonnenbogen **1 2**

TT MM JJJJ HH MM SS +/- GGG MM SS +/- GG MM SS ab L-Jahr Intervall

Die Hauptdaten:

Stz: 14:37:06
 RA: 03:08:30
 Index Stz: 02:37:06
 Index Dat: 30.10.2005
 ö. Länge: 00:31:23

Die Faktoren:

MC 19°35' STI
 WI 00°00' WID
 SO 10°58'39" STI
 AS 28°35' LOE
 MO 28°12' ZWI
 KN 02°37' WID
 ME 23°01' WID
 VE 27°50' FIS
 MA 10°11' KRE
 R JU 14°24' SKO
 SA 04°57' LOE
 UR 13°48' FIS
 NE 19°42' WAS
 R PL 26°29' SCH
 R CU 12°38' SCH
 HA 24°18' ZWI
 R ZE 09°04' WAA
 KR 01°53' KRE
 R AP 24°15' WAA
 AD 23°12' STI
 VU 23°01' KRE
 R PO 07°02' SKO

Ordnung Übersicht

Faktor A,B HS	Summe A+B		Halbsumme A/B		DIFFERENZ A-B		DIFFERENZ B-A	
		360 22,5	360 22,5	360 22,5	360 22,5	360 22,5	360 22,5	
MC/MC10	099°09 09°09	049°35 04°35	024°47 02°17	049°35 04°35	000°00 00°00	000°00 00°00	000°00 00°00	
MC/WI08	049°35 04°35	024°47 02°17	049°35 04°35	024°47 02°17	000°00 00°00	000°00 00°00	000°00 00°00	
MC/SO09	090°33 00°33	045°17 00°17	008°36 08°36	351°24 13°54	008°36 08°36	351°24 13°54	008°36 08°36	
MC/AS01	198°10 18°10	099°05 09°05	260°59 13°29	099°01 09°01	260°59 13°29	099°01 09°01	260°59 13°29	
MC/MO11	137°46 02°46	068°53 01°23	321°23 06°23	038°37 16°07	321°23 06°23	038°37 16°07	321°23 06°23	
MC/KN08	052°11 07°11	026°06 03°36	046°58 01°58	313°02 20°32	046°58 01°58	313°02 20°32	046°58 01°58	
MC/ME09	072°36 05°06	036°18 13°48	026°33 04°03	333°27 18°27	026°33 04°03	333°27 18°27	026°33 04°03	
MC/VE08	047°25 02°25	203°42 01°12	051°45 06°45	308°15 15°45	051°45 06°45	308°15 15°45	051°45 06°45	
MC/MA11	149°45 14°45	074°53 07°23	309°24 16°54	050°36 05°36	309°24 16°54	050°36 05°36	309°24 16°54	
MC/JU03	273°59 03°59	136°59 01°59	185°11 05°11	174°49 17°19	185°11 05°11	174°49 17°19	185°11 05°11	
MC/SAL12	174°32 17°02	087°16 19°46	284°38 14°38	075°22 07°52	284°38 14°38	075°22 07°52	284°38 14°38	
MC/UR07	033°23 10°53	196°41 16°41	065°46 20°46	294°14 01°44	065°46 20°46	294°14 01°44	065°46 20°46	
MC/NE07	009°17 09°17	184°38 04°38	089°52 22°22	270°08 00°08	089°52 22°22	270°08 00°08	089°52 22°22	
MC/PL05	316°03 01°03	158°02 00°32	143°06 08°06	216°54 14°24	143°06 08°06	216°54 14°24	143°06 08°06	
MC/CU04	302°13 09°43	151°06 16°06	156°56 21°56	203°04 00°34	156°56 21°56	203°04 00°34	156°56 21°56	
MC/HA11	133°53 21°23	066°56 21°56	325°17 10°17	034°43 12°13	325°17 10°17	034°43 12°13	325°17 10°17	
MC/ZRO2	238°39 13°39	119°19 06°49	220°31 18°01	139°29 04°29	220°31 18°01	139°29 04°29	220°31 18°01	
MC/KR11	141°28 06°28	070°44 03°14	317°41 02°41	042°19 19°49	317°41 02°41	042°19 19°49	317°41 02°41	
MC/AP03	253°50 06°20	126°55 14°25	205°20 02°50	154°40 19°40	205°20 02°50	154°40 19°40	205°20 02°50	
MC/AD10	102°47 12°47	051°23 06°23	356°22 18°52	003°38 03°38	356°22 18°52	003°38 03°38	356°22 18°52	
MC/VUL12	162°35 05°05	081°18 13°48	296°34 04°04	063°26 18°26	296°34 04°04	063°26 18°26	296°34 04°04	
MC/PO03	266°37 19°07	133°18 20°48	192°32 12°32	167°28 09°57	192°32 12°32	167°28 09°57	192°32 12°32	
WI/WI07	000°00 00°00	000°00 00°00	000°00 00°00	000°00 00°00	000°00 00°00	000°00 00°00	000°00 00°00	
WI/SO08	040°59 18°29	020°29 20°29	319°01 04°01	040°59 18°29	319°01 04°01	040°59 18°29	319°01 04°01	
WI/AS11	148°35 13°35	074°18 06°48	211°25 08°55	148°35 13°35	211°25 08°55	148°35 13°35	211°25 08°55	
WI/MO09	088°12 20°42	044°06 21°36	271°48 01°48	088°12 20°42	271°48 01°48	088°12 20°42	271°48 01°48	
WI/KN07	002°37 02°37	001°18 01°18	357°23 19°53	002°37 02°37	357°23 19°53	002°37 02°37	357°23 19°53	
WI/ME07	023°01 00°31	011°31 11°31	336°59 21°59	023°01 00°31	336°59 21°59	023°01 00°31	336°59 21°59	
WI/VE06	357°50 20°20	178°55 21°25	002°10 02°10	357°50 20°20	002°10 02°10	357°50 20°20	002°10 02°10	

Die MC-Häuser

01 14°40' LOE
 02 16°01' JUN
 03 18°34' WAA
 04 19°35' SKO
 05 18°09' SCH
 06 15°47' STE
 07 14°40' WAS
 08 16°01' FIS
 09 18°34' WID
 10 19°35' STI
 11 18°09' ZWI
 12 15°47' KRE

Jahrsiebt=
 MC/AS SO/ME
 SO/AP SO/VU
 AS/NE MO/ME
 MO/VU ME/VE
 ME/PL ME/HA
 VE/VU MA/MA
 MA/ZE HA/AD
 SA/UR SA/CU
 UR/PO PL/AP
 PL/VU CU/PO
 HA/AP HA/VU
 ZE/ZE ZE/AD

Drucken Speichern

Ordnung Übersicht

Mit dem rechten Scrollbalken bewegen Sie sich in der Übersicht.

Ordnung Cascade

Mit dem Mauszeiger wählen wir Menüpunkt ‚Ordnung Cascade‘. Das Feld ‚Fertig‘ wird aktiviert. Wir bestätigen mit ‚Return‘, oder indem wir mit dem Mauszeiger auf den Button ‚Fertig‘ klicken.



Die Übersicht beginnt mit MC/MC und endet mit dem jeweils letzten möglichen Planetenbild, in diesem Fall AD/PO = VU/VU, siehe Abbildungen auf der nächsten Seite.

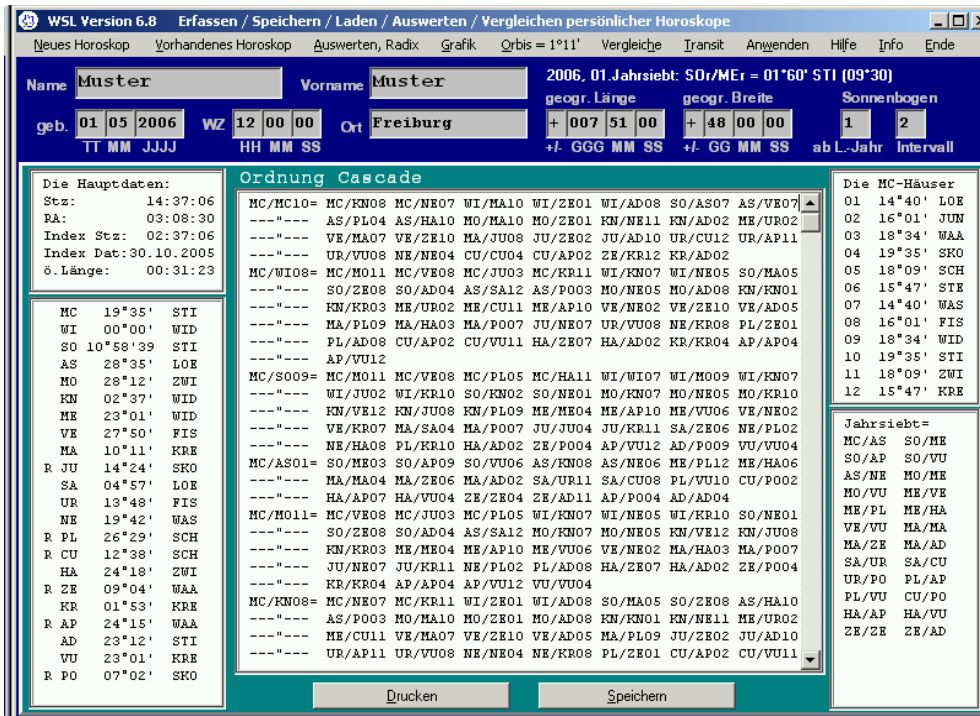

Ordnung Cascade

Mit dem rechten Scrollbalken bewegen Sie sich in der Übersicht.

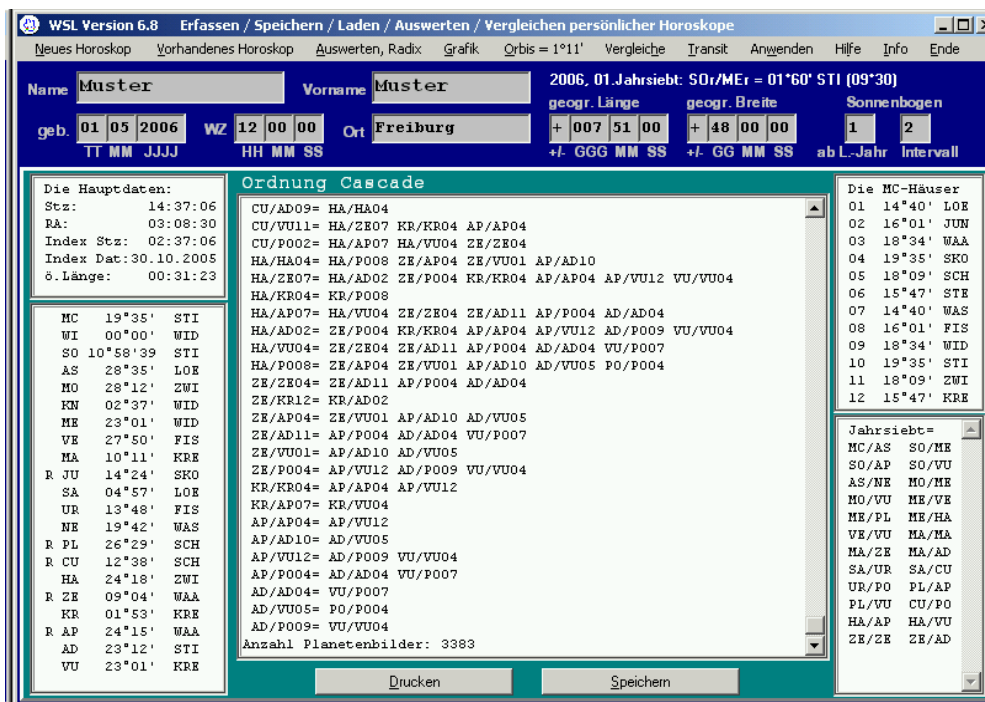

Persönliche Punkte

Mit dem Mauszeiger wählen wir Menüpunkt ‚Persönliche Punkte‘. Die beiden Felder ‚Mit Kurztext‘ und ‚Fertig‘ werden aktiviert.

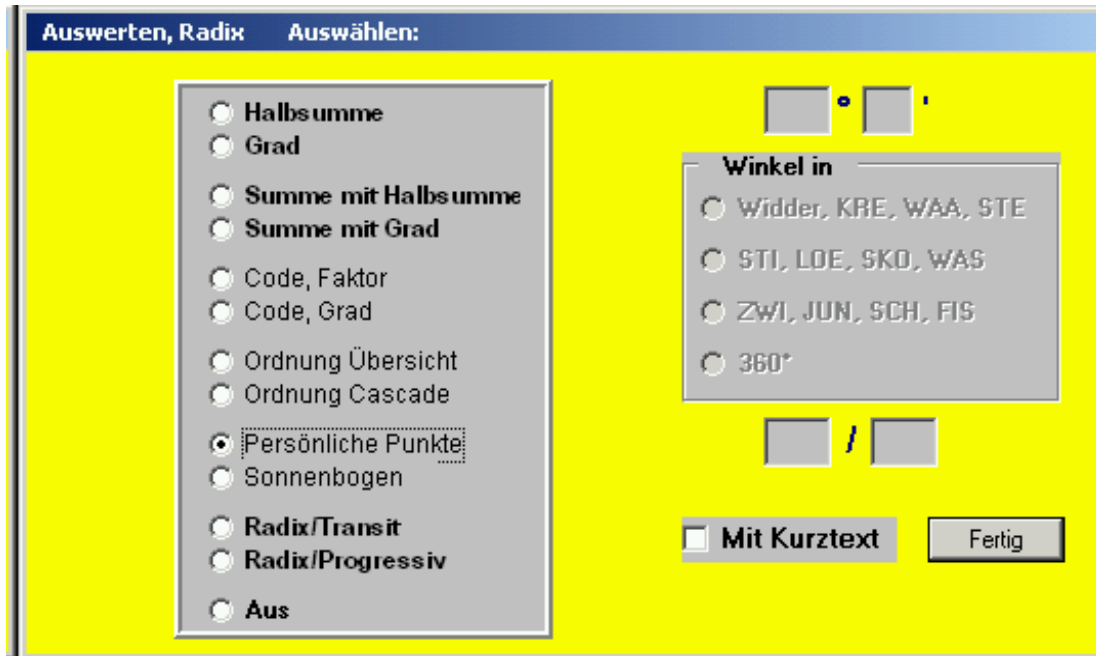

Unter ‚Persönliche Punkte‘ verstehen wir MC, WI, SO, AS, MO, KN. Sie gehen miteinander 15 mögliche Kombinationen ein. Wir ordnen sie nach ‚Raum‘ und ‚Zeit‘, ‚männlich‘ und ‚weiblich‘ (vgl. Methodik, Seite 63) und erhalten diese Übersicht:

Raum	Zeit	männlich	weiblich
MC/SO	MC/MO	MC/WI	MC/AS
SO/MO	WI/AS	WI/MO	MC/KN
AS/KN	WI/KN	SO/AS	WI/SO
		SO/KN	AS/MO

Wahl ‚Mit Kurztext‘

WSL listet alle Halbsummen in den oben genannten Achsen auf, dazu der einzeilige Kurztext.

Wahl ‚Fertig‘

WSL listet alle Halbsummen in den oben genannten Achsen auf, aber ohne den einzelnen Kurztext, siehe Abbildungen.

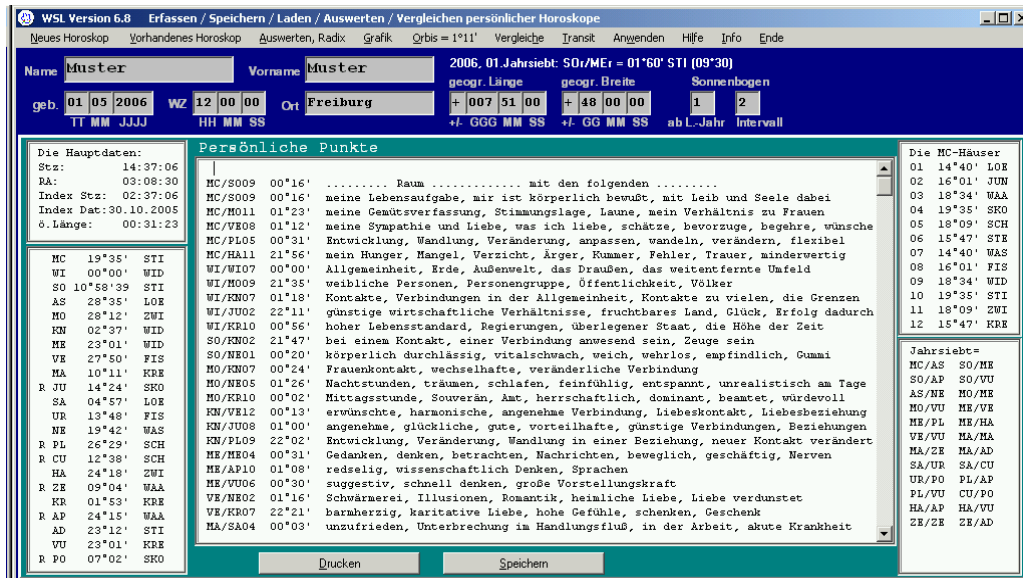

Persönliche Punkte

Mit dem rechten Scrollbalken bewegen Sie sich in der Übersicht.

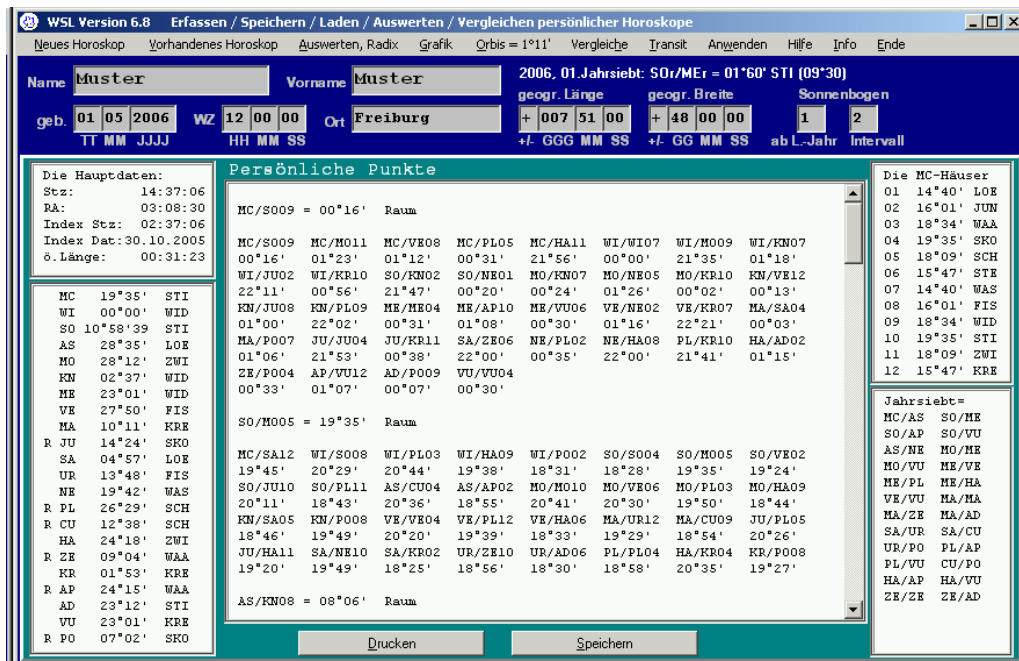

Sonnenbogen

Mit dem Mauszeiger wählen wir Menüpunkt ‚Sonnenbogen‘, damit aktivieren wir das Feld ‚Fertig‘.

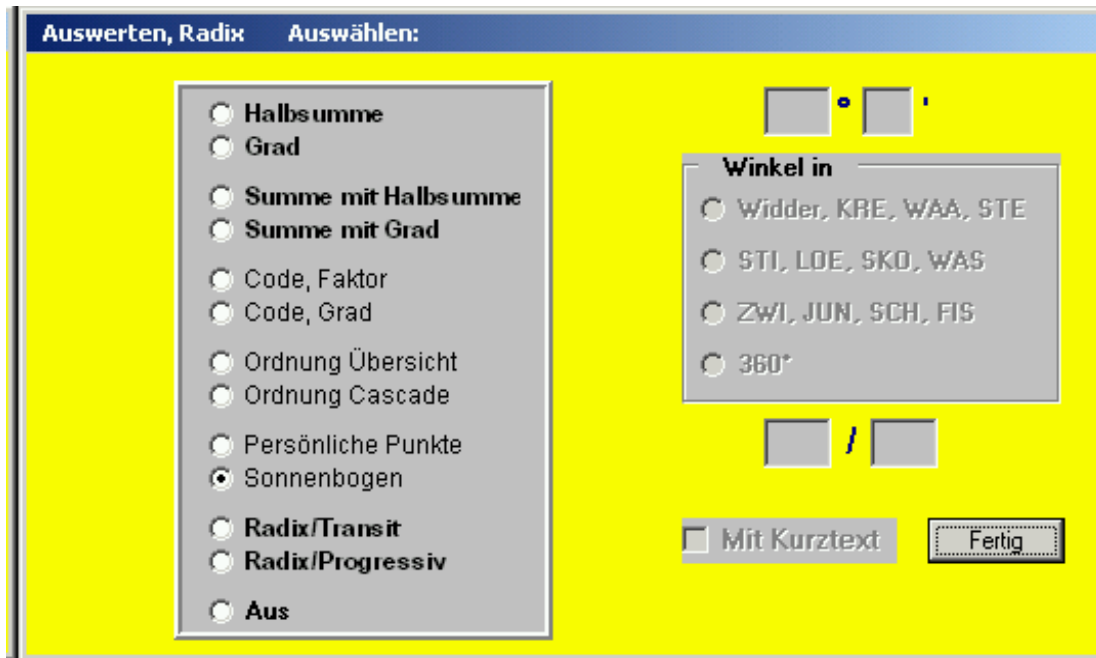

Nach einem Mausklick auf ‚Fertig‘ oder Tippen auf ‚Return‘ erscheint die Übersicht

WSL Version 6.8 Erfassen / Speichern / Laden / Auswerten / Vergleichen persönlicher Horoskope

Neues Horoskop Vorhandenes Horoskop Auswerten, Radix Grafik Orbis = 1°11' Vergleiche Transit Anwenden Hilfe Info Ende

Name: **Muster** Vorname: **Muster** 2006. 01. Jahrsiebt: SO/MEr = 01°60' STI (09°30')

geb. **01 05 2006** WZ **12 00 00** Ort **Freiburg** geogr. Länge **+ 007 51 00** geogr. Breite **+ 48 00 00** Sonnenbogen **1 1**

TT MM JJJJ HH MM SS +/- GGG MM SS +/- GG MM SS ab L.-Jahr Intervall

Die Hauptdaten:		Sonnenbogen			Die MC-Häuser	
Stz:	14:37:06	04.05.2006	002°25'32	30.10.08	01	14°40' LOE
RA:	03:08:30	05.05.2006	003°23'42	30.10.09	02	16°01' JUN
Index Stz:	02:37:06	06.05.2006	004°21'50	30.10.10	03	18°34' WAA
Index Dat:	30.10.2005	07.05.2006	005°19'55	30.10.11	04	19°35' SKO
ö. Länge:	00:31:23	08.05.2006	006°17'59	30.10.12	05	18°09' SCH
		09.05.2006	007°16'01	30.10.13	06	15°47' STE
		10.05.2006	008°14'01	30.10.14	07	14°40' WAS
		11.05.2006	009°12'00	30.10.15	08	16°01' FIS
		12.05.2006	010°09'56	30.10.16	09	18°34' WID
		13.05.2006	011°07'51	30.10.17	10	19°35' STI
		14.05.2006	012°05'45	30.10.18	11	18°09' ZWI
		15.05.2006	013°03'37	30.10.19	12	15°47' KRE
		16.05.2006	014°01'27	30.10.20		
		17.05.2006	014°59'17	30.10.21		
		18.05.2006	015°57'05	30.10.22		
		19.05.2006	016°54'52	30.10.23		
		20.05.2006	017°52'38	30.10.24		
		21.05.2006	018°50'23	30.10.25		
		22.05.2006	019°48'07	30.10.26		
		23.05.2006	020°45'50	30.10.27		
		24.05.2006	021°43'31	30.10.28		
		25.05.2006	022°41'12	30.10.29		
		26.05.2006	023°38'51	30.10.30		
		27.05.2006	024°36'30	30.10.31		
		28.05.2006	025°34'07	30.10.32		
		29.05.2006	026°31'43	30.10.33		

Die MC-Häuser

01	14°40'	LOE
02	16°01'	JUN
03	18°34'	WAA
04	19°35'	SKO
05	18°09'	SCH
06	15°47'	STE
07	14°40'	WAS
08	16°01'	FIS
09	18°34'	WID
10	19°35'	STI
11	18°09'	ZWI
12	15°47'	KRE

Jahrsiebt=

MC/AS	SO/ME
SO/AP	SO/VU
AS/NE	MO/HE
MO/VU	HE/VE
ME/PL	ME/HA
VE/VU	MA/MA
MA/ZE	MA/AD
SA/UR	SA/CU
UR/PO	PL/AP
PL/VU	CU/PO
HA/AP	HA/VU
ZE/ZE	ZE/AD

Deckblatt drucken Deckblatt Speichern

Radix/Transit

Mit dem Mauszeiger wählen wir Menüpunkt ‚Radix/Transit‘, es erscheint ...

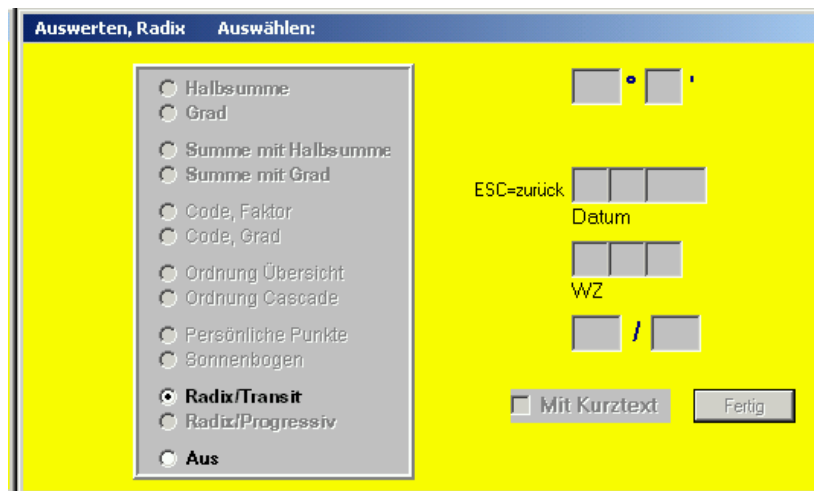

Der Cursor blinkt im ersten Eingabefeld ‚Datum‘ (rechts neben ESC=zurück). In diese drei Felder geben wir ein

- das Datum des zu untersuchenden Tages, Beispiel »01.06.2006 «
- darunter die Uhrzeit in WZ, Beispiel » 12:30:45«

Danach springt der Cursor in das Feld für die Eingabe der Halbsumme. Wir geben ein

UR/AP

Im Menü wird jetzt unsere noch kleine Ortsdatenbank eingeblendet. Sie wählen den Ort des Ereignistages, Beispiel ‚Berlin, Reichstag‘.

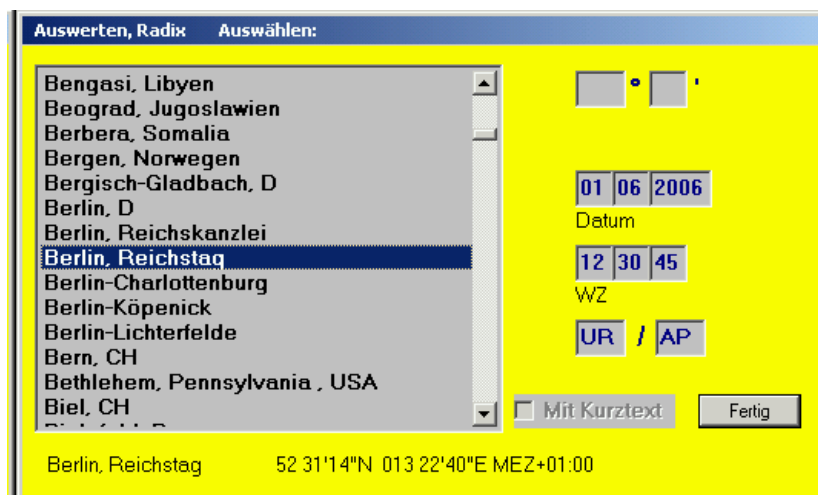

Mit ‚Return‘ oder mit Mausklick auf ‚Fertig‘ bestätigen Sie die Wahl. WSL zeigt uns diese Übersicht

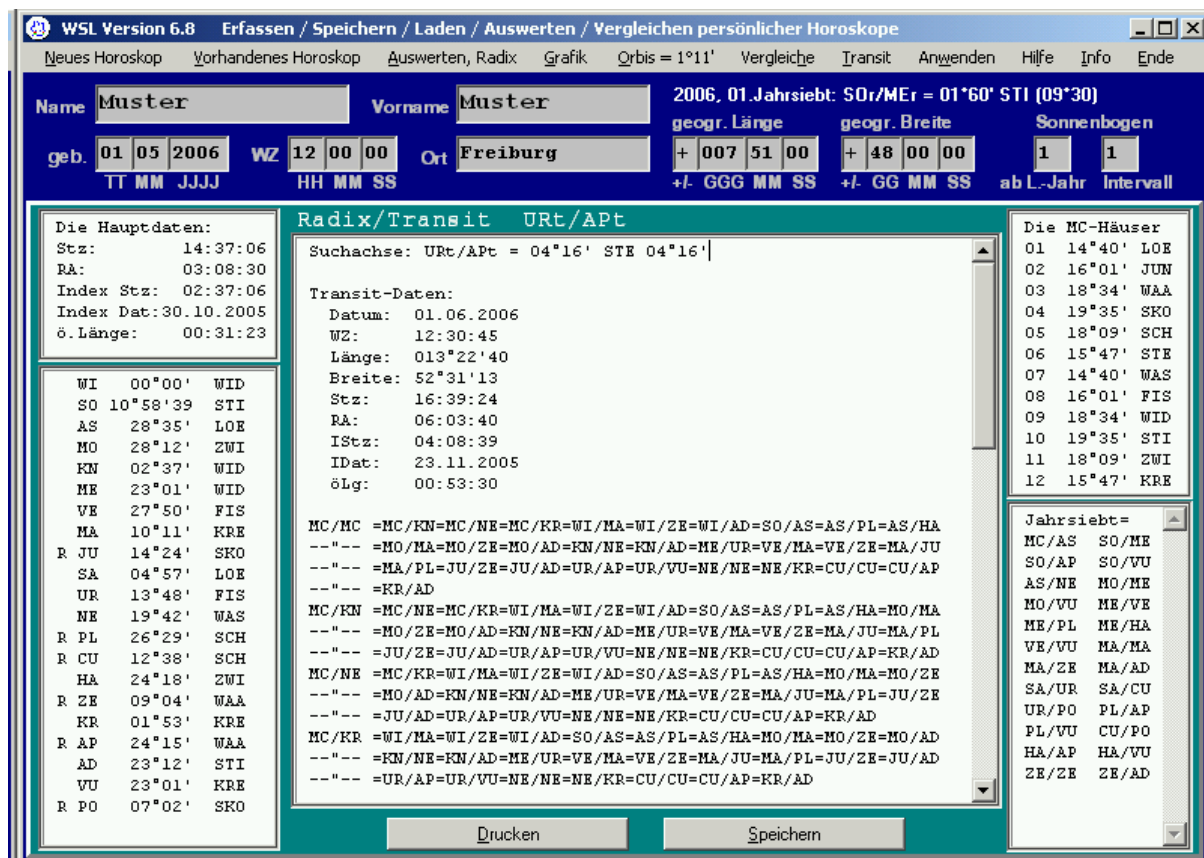

Mit dem rechten Scrollbalken bewegen Sie sich in der Übersicht.

Ausgehend von der Suchachse, in unserem Beispiel Transit-Halbsumme UR/AP, zeigt WSL Übereinstimmungen zweier Achsen im Radix und Transit (Druckumfang etwa 1-2 Seiten).

Beispiel

Ereignistag, 01.06.2006: UR_t/AP_t, 04°16' (unsere Suchachse) =

Muster, *01.05.2006: UR_r/AP_r, 04°01' = MC_r/MC_r, 04°15' = MA_r/JU_r = usw

Radix/Progressiv

Mit dem Mauszeiger wählen wir Menüpunkt ‚Radix/Progressiv‘. Es erscheint ...

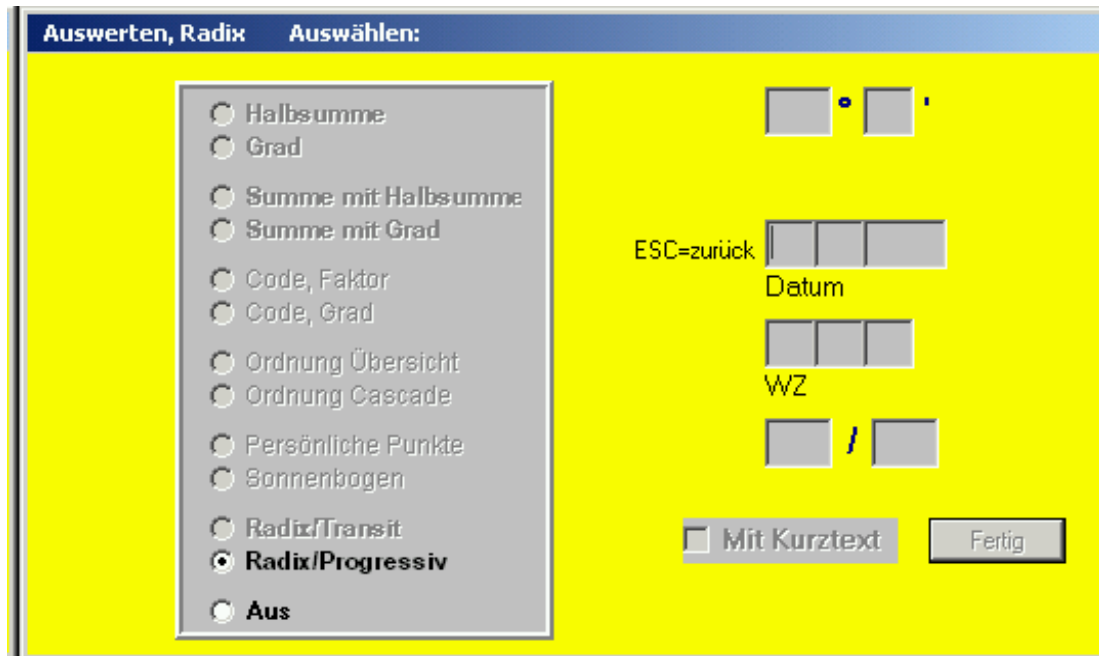

Der Cursor blinkt im ersten Eingabefeld ‚Datum‘ (rechts neben ‚ESC=zurück‘). In diese drei Felder geben wir ein

- das Datum des zu untersuchenden Tages, Beispiel »01 06 2006 «
- darunter die Uhrzeit in WZ, Beispiel » 12 30 45«

Danach springt der Cursor in das Feld für die Eingabe der Halbsumme. Wir geben ein

UR/AP

Im Menü erscheint jetzt unsere noch kleine Ortsdatenbank. Sie wählen den Ort des Ereignistages, Beispiel ‚Berlin, Reichstag‘. Am unteren Rand zeigt WSL den gewählten Ort mit seinen Koordinaten an:

Berlin, Reichstag 52°31'14" N 013°22'40" E, MEZ + 01:00
(MEZ, Abk. für Mittel-Europäische Zeit,
gegenüber der WZ/GMT 01:00 voraus)

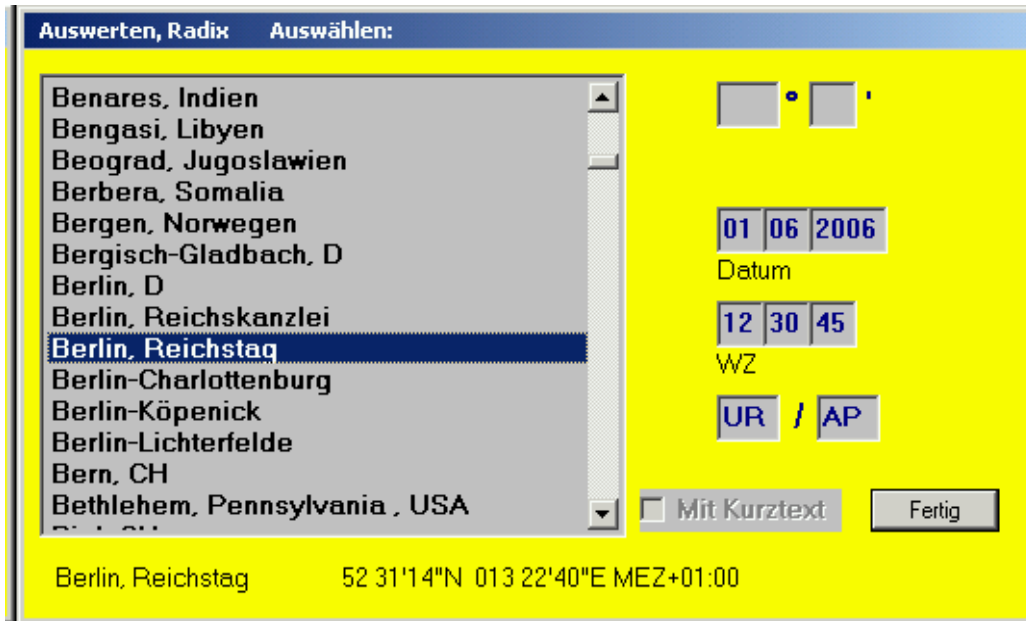

Mit ‚Return‘ oder mit Mausklick auf ‚Fertig‘ bestätigen Sie die Wahl. WSL zeigt uns diese Übersicht

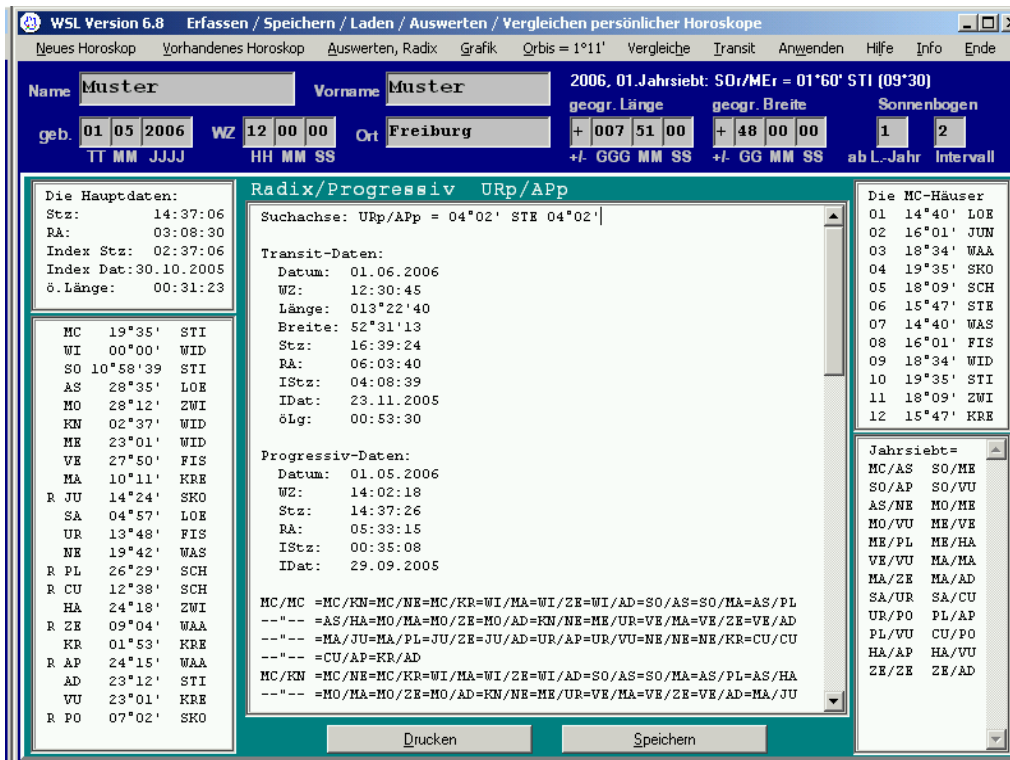

Mit dem rechten Scrollbalken bewegen Sie sich in der Übersicht.

Ausgehend von der Suchachse, in unserem Beispiel progressive-Halbsumme UR/AP, zeigt WSL Übereinstimmungen zweier Achsen im Radix und Progressiv an (Druckumfang etwa 1-2 Seiten).

Beispiel

Ereignistag, 01.06.2006: URp/APp, 04°02' (unsere Suchachse) =

Muster, *01.05.2006: URr/APr, 04°01' = MCr/MCr, 04°15' = MAr/JUr = usw

Aus

Mit dem Mauszeiger wählen wir Menüpunkt ‚Aus‘, wenn wir es uns anders überlegt haben. Der Klick bringt uns zur vorherigen Ansicht zurück.

Orbis= 01°11'	
---------------	--

Mit Mausklick auf diesen Button öffnet sich



Voreingestellt ist »1°11'«

Der Wert für Grad lässt sich nicht ändern.

Der Wert für Minuten lässt sich ändern zwischen »00 bis 59«.

Vergleiche	
------------	--

Mit Mausklick auf Button ‚Vergleiche‘ öffnet sich ein Pulldown Menü

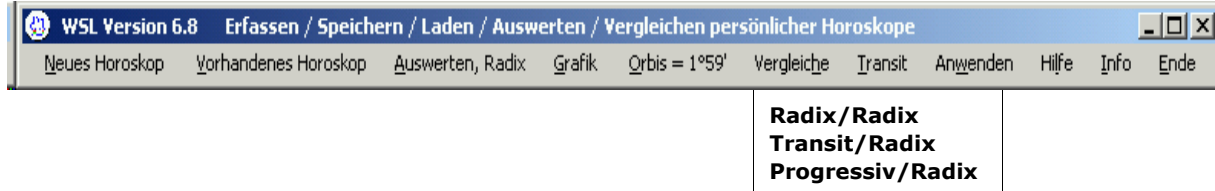

Wir wählen ...

Radix/Radix

Damit untersuchen wir einen einfachen Partnervergleich. Das Ergebnis zeigt partnerschaftliche Übereinstimmungen. Besonders bedeutsam sind solche in der MC/AS-Achse. Es bedeuten z. B. Venus-, Jupiter-, Cupido-Verbindungen viel Liebe und Harmonie im Miteinander.

Saturn-, Neptun-, Hades-Verbindungen beschreiben gegenseitige Hemmnisse, Unklarheiten, Mißverständnisse und Mißhelligkeiten.

Keine Übereinstimmungen in der MC/AS-Achse weisen auf Fehlendes im Miteinander, hinsichtlich gemeinsame Unternehmungen und Ziele, hin.

Als Beispiel wählen wir die Horoskope des Ehepaares Ludwig und Emma Rudolph (Pioniere der ‚Hamburger Schule‘). Sie waren über 60 Jahre verheiratet, bis das der Tod sie schied.

1. Mit Mausklick auf ‚Radix/Radix‘ öffnet sich das Verzeichnis für ‚Vorhandene Horoskope‘.

2. Mit Mausklick wählen wir die erste Datei, mit gedrückter ‚Strg-Taste‘ wählen wir die zweite Datei, siehe Abbildung nächste Seite.

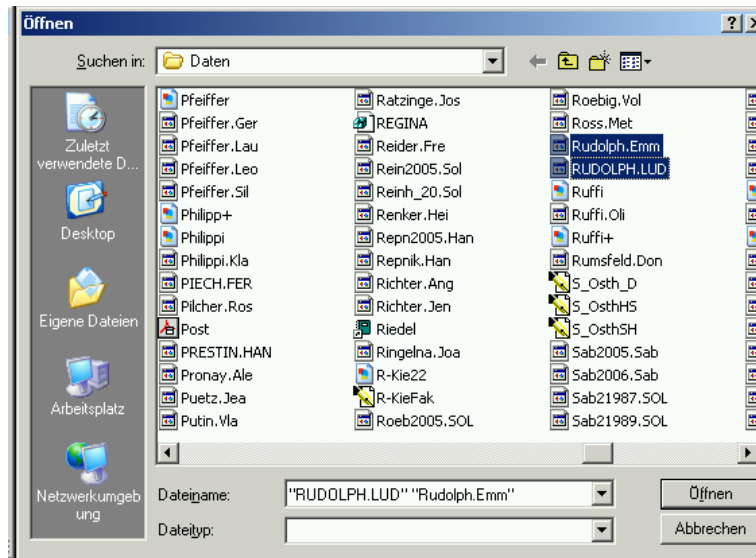

Im unteren Feld ‚Dateiname‘ erscheinen beide angeklickte Dateinamen. Mit Mausklick auf ‚Öffnen‘ zeigt uns WSL die Liste der Übereinstimmungen. Im rechten Feld oben stehen wieder die Namen der zwei Dateien.

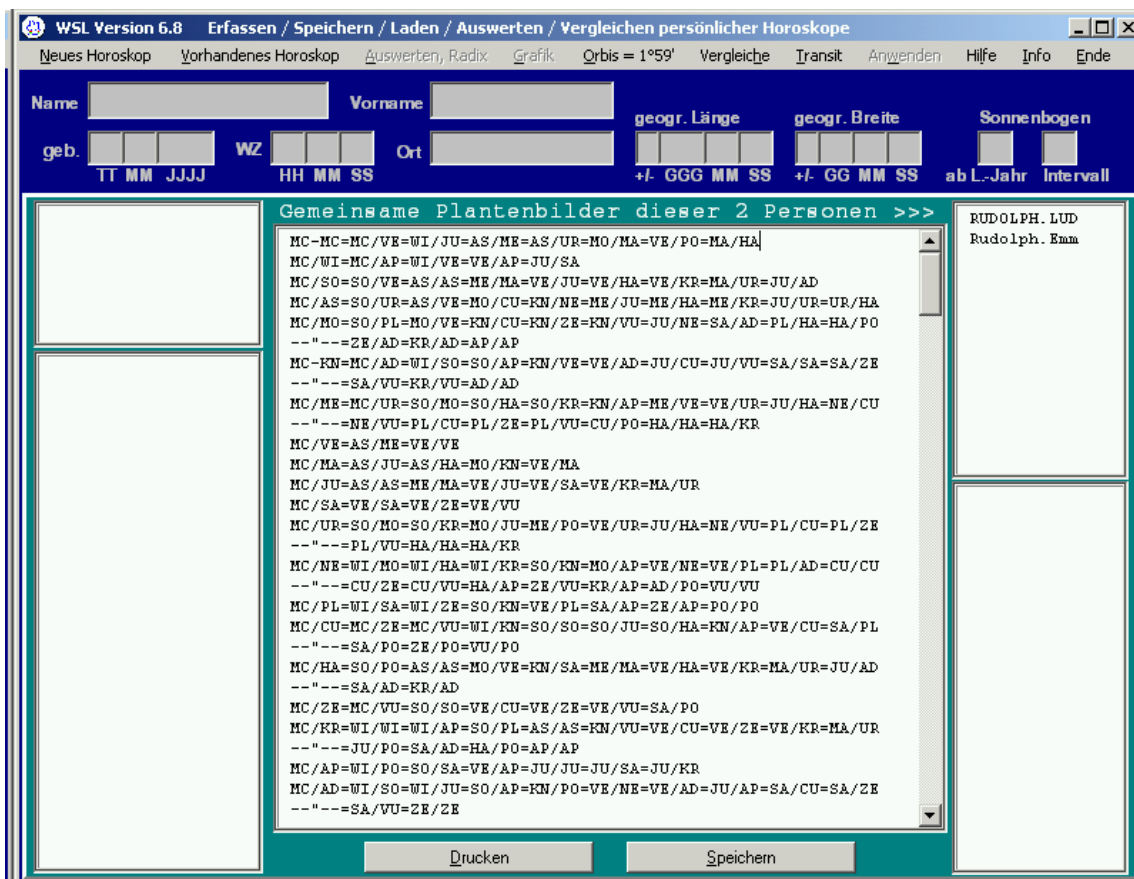

Auswertung

Wir lesen unter MC/AS

MC/AS=SO/UR=AS/VE=MO/CU=KN/NE=ME/JU=ME/HA=ME/KR=JU/UR

Alle Halbsummen formen miteinander Planetenbilder. Sie bedeuten

Neues, Liebe, Anziehung, Geselligkeit, Freude,
vornehmes Denken, materieller Erfolg

Die Planetenbilder = SO/UR = KN/NE = ME/HA, beschreiben

Mißverständnisse, Aufregung, Ärger, Verdruß

Solche Zeiten gab es also auch. Wir sehen aber, die positiven Kräfte überwiegen, auftretende Störungen konnten nicht nennenswert und schon gar nicht auf Dauer die Ehe beeinträchtigen. Im gemeinsamen Miteinander, MC/AS, gab es auch immer wieder und wieder Glück, Freude und Harmonie

Mit ‚Radix/Radix‘ lassen sich auch Vergleiche mit bis zu zehn Personen erstellen. WSL zeigt alle Planetenbilder an, die in allen ausgewählten Horoskopen vorhanden sind. Übereinstimmungen innerhalb einer kleinen Gemeinschaft, wie Familie (Eltern und Kind) helfen, Beziehungen zu verstehen.

Transit/Radix

Bevor wir einen Vergleich erstellen, müssen wir die Daten für ‚Transit‘ eingeben.

Zu diesem Zweck klicken wir mit dem Mauszeiger auf ‚Transit‘. Es öffnet sich das Eingabemenü, siehe Abbildung nächste Seite ...

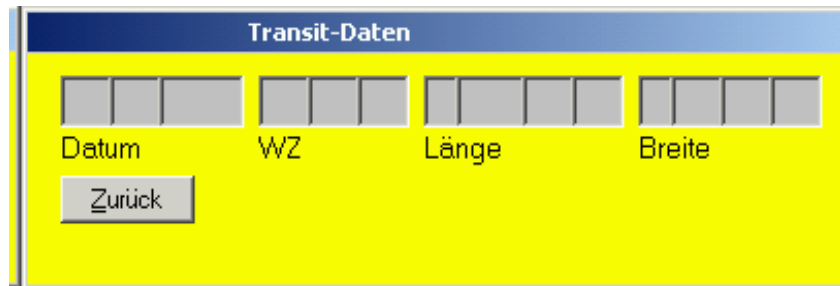

Wir tragen in die Felder ein

01.06.2006 12:30:45 +013°22'40", +52°31'14

es erscheint ...

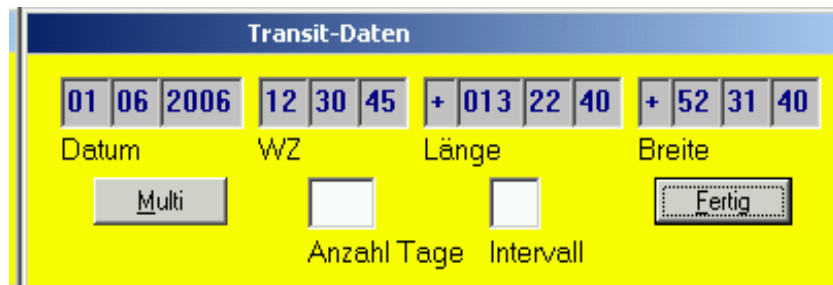

Multi Mausklick darauf bedeutet, dass Sie viele Transit-Tage erfassen wollen. Die Anzahl, z. B. »15«, tragen Sie in das Feld ‚Anzahl Tage‘.

Intervall In dieses Feld tragen Sie die Intervalle ein, also z. B. »1« für jeden Tag oder »2« für jeden 2. Tag, »3« für jeden 3. Tag, usw. Sie bestätigen mit Return oder mit Mausklick auf ‚Fertig‘.

Jetzt werden die Transit-Tage gedruckt, um sie für den Gebrauch mit unserer »Astrologischen Rechenscheibe« einzusetzen. Die Verwendung geschieht, indem wir auf das Transit-Tag-Blatt unser kreisrund ausgeschnittenes Radix legen und den Vergleich Transit/Radix manuell auswerten.

Wenn Sie nach der Eingabe der ‚Breite‘ nicht auf ‚Multi‘ klicken, sondern gleich auf ‚Fertig‘, dann wird der ausgewählte Tag mit dem Dateinamen »Transit.Tra« in das Verzeichnis abgespeichert, siehe Abbildung nächste Seite.



Wir bestätigen mit ‚OK‘ und kehren zurück zu ‚Transit/Radix‘.

Aus dem Verzeichnis suchen wir unsere Datei, in diesem Fall »Muster«, markieren sie, halten die Strg-Taste gedrückt und klicken auf die Datei »Transit.Tra«.

Beide Dateinamen stehen im unteren Feld. Wir bestätigen mit Return oder Mausklick auf ‚Öffnen‘.

WSL zeigt die Übereinstimmungen zwischen Transit und Radix an, siehe Abbildungen nächste Seite.

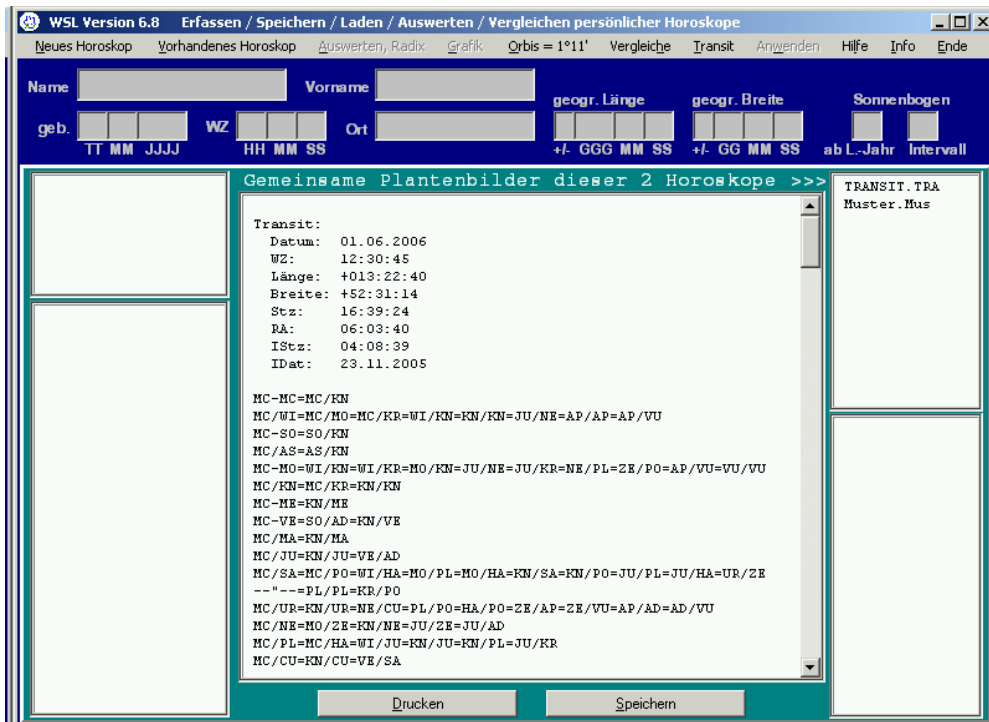
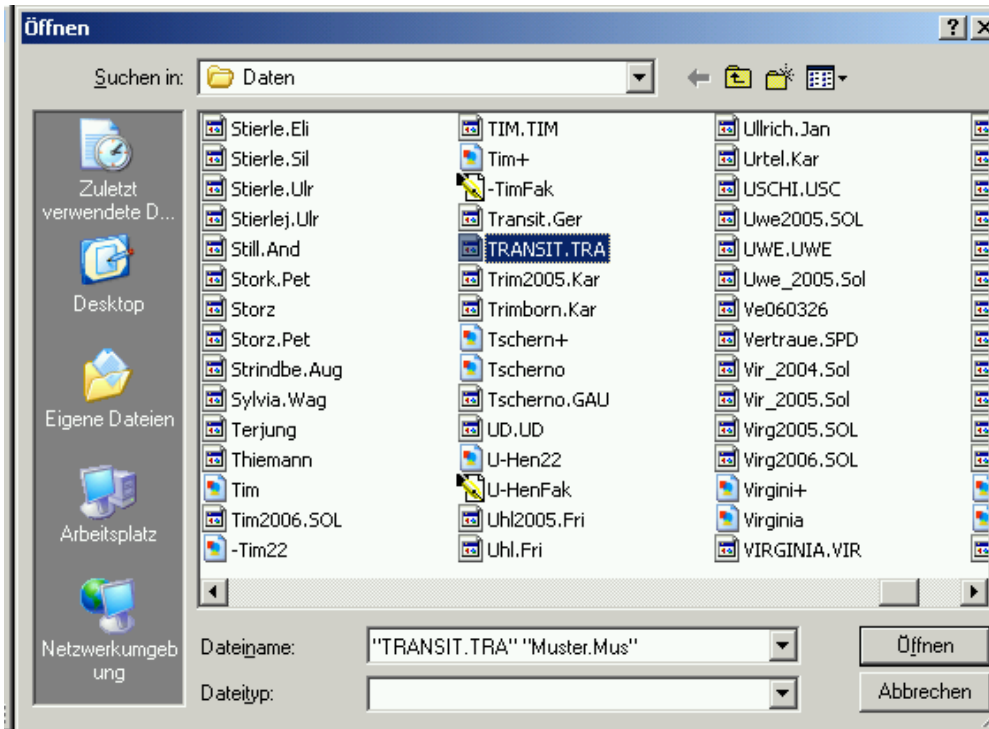

Die Planetenbilder-Übereinstimmungen, die wir mit Transit/Radix erhalten, beschreiben das für heute Wichtige.

Progressiv/Radix

Bevor wir den Vergleich ‚Progressiv/Radix‘ erstellen, müssen wir die Daten für den Ereignistag, eingeben (siehe oben, Abschnitte ‚Transit/Radix‘ und ‚Transit‘,

Zuerst klicken wir die Radixdatei an, in unserem Beispiel »Muster.Mus«. Danach, bei gedrückter ‚Strg-Taste‘, die Datei »TRANSIT.TRA«. Beide Dateinamen stehen nun im unteren Feld.

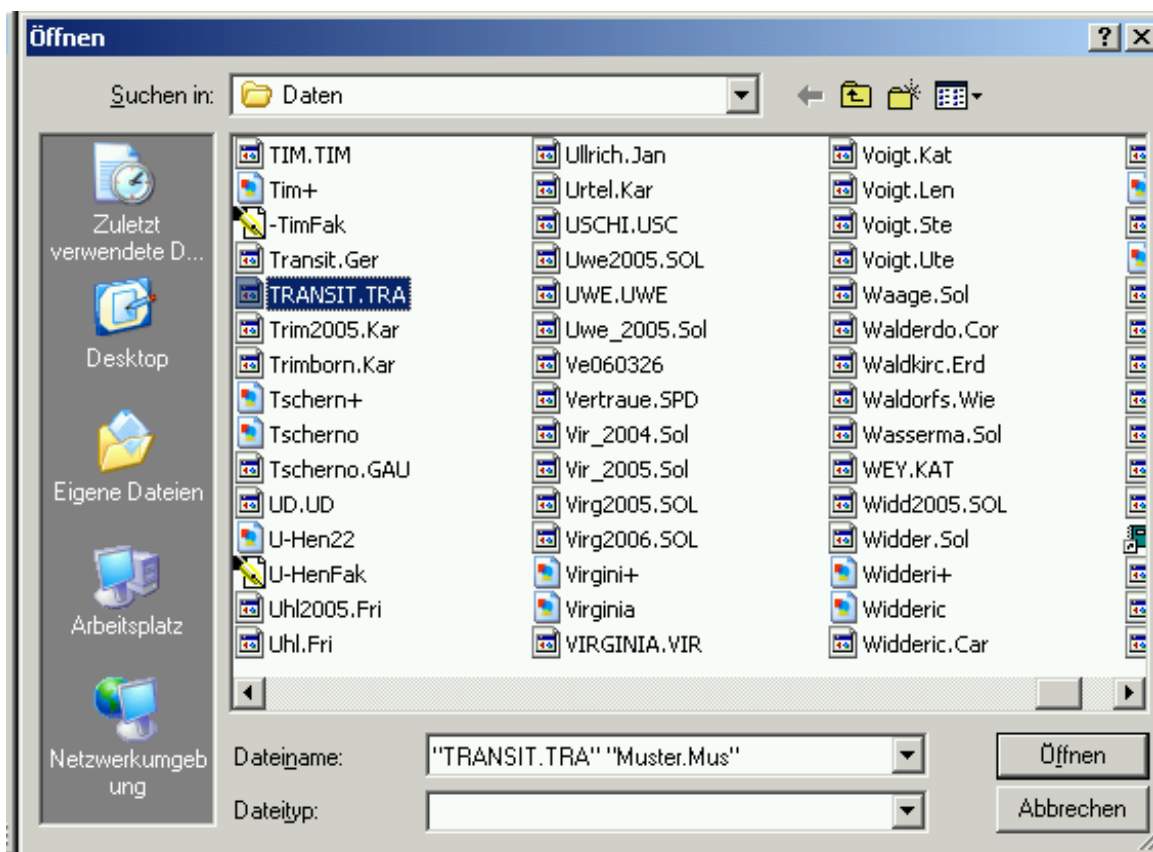

Mit ‚Return‘ oder Mausklick auf ‚Öffnen‘, zeigt uns WSL das Ergebnis, siehe Abbildung nächste Seite.

Anwendungen

Mit Mausklick auf Button ‚Anwendungen‘ öffnet sich ein Pulldown Menü

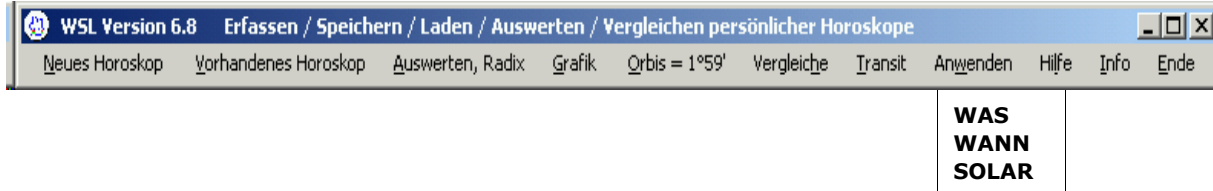

Die Anwendungen ‚WAS‘ und ‚WANN‘ stehen bis WSL Version 7.0 noch nicht zur Verfügung.

SOLAR

Aus dem Verzeichnis wählen wir das zu untersuchende Horoskop. Als Beispielfall entscheiden wir uns für ‚Gerhard Schröder‘ *07-04.1944, 20:00 WZ, (angeblich laut Standesamt), Mossenberg, +009°01'44", +51°57'07"

Mit einem Mausklick auf ‚Solar‘ öffnet sich unsere kleine Ortsdatenbank.

Daraus wählen wir ‚Berlin, Reichstag‘, in der Annahme, er könnte an seinem Geburtstag in 2005 sich dort aufhalten.

Anschließend wählen wir das Jahr, im Feld, unten rechts, blinkt bereits der Cursor. Wir tragen ein, ‚2005‘. Nach der letzten Zahl schließt sich die Ortsdatenbank und es erscheint die Bestätigung der Speicherung, siehe Abbildung nächste Seite

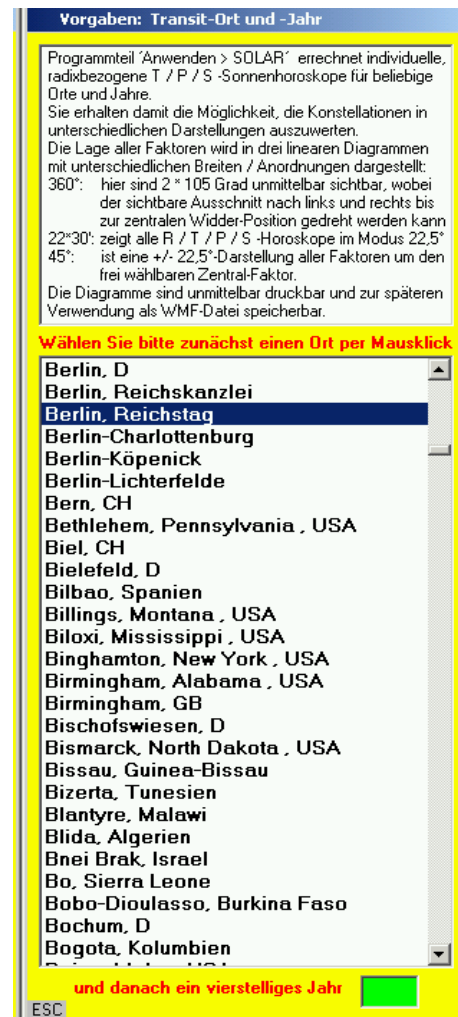



Die Solar-Datei steht ab sofort in unserem Verzeichnis für weitere Untersuchungen zur Verfügung (vgl. oben, Kapitel ‚Auswerten, Radix‘).

Wir bestätigen OK mit Return oder Mausklick. Sofort zeigt uns WSL das Menü für die zur Auswahl stehenden Diagramme. Zugleich überprüfen wir die Daten des zu untersuchenden Horoskops auf die von uns richtige oder fehlerhafte Eingabe.

Wählen Sie hier bitte die gewünschte Art des Diagramms

Ergebnis für Gerhard Schroeder 07.04.1944, 20:00:00 WZ Sonne Radix: 017°52'16 = 17°52' WID
Transit: Do, 07.04.2005, 14:36:24 WZ Sonne: 017°52'16 = 17°52' WID
Ort: Berlin, Reichstag Länge: +013°22'40 Breite: +52°31'13

- 360°** Zeigt die Faktorenpositionen im 360°-Kreis im Radix-, Progressiv-, Sonnenbogen- und Transit-Diagramm.
- 22°30'** Zeigt alle Faktorenpositionen im 22,5-Grad-Modus in ebenfalls allen vier Diagrammen
- 45°** Zeigt anstelle der 22,5-Grad-Anordnung eine 45-Grad-Anordnung in allen vier Diagrammen

Einige Erläuterungen zu den drei linearen Diagrammen 360°, 22°30' und 45°:

Generell beginnt das Programm die Erst-Darstellung im 360°- oder 45°-Diagramm mit Radix-MC in zentraler Position. Die Diagramme sind am linken Rand mit R P S T gekennzeichnet.

Mit der Taste 'Zentral-Faktor-Wahl' unter dem 360°- und dem 45°-Diagramm öffnen Sie den Eingabedialog für einen beliebigen Faktor und seine Art R, P, S oder T für eine andere Darstellung.

Diese Wahl gilt zunächst auch für das jeweils andere Diagramm: Haben Sie z.B. im 360°-Diagramm AS/P gewählt, schalten dann 'Zurück' in diese Diagramm-Auswahl und weiter in das 45°-Diagramm, so steht auch hier AS zentral im Progressiv-Diagramm. Sie haben damit Möglichkeit, zwischen der 360°- und der 45°-Darstellung unmittelbar zu vergleichen.

In der 22,5°-Darstellung gibt es naturgemäß keinen Zentral-Faktor und auch keine Drehmöglichkeit.

Solar beenden

Das Solar ist ein Hilfshoroskop. Man kann es isoliert für sich allein, wie ein Radix, auswerten. Man kann es aber auch im Zusammenhang mit

Transit	(Ebene ,T´)
Sonnenbogen	(Ebene ,S´)
Progressiv	(Ebene ,P´)
Radix	(Eben ,R´)

auswerten.

Die kreisförmige Darstellung mit vier Horoskop-Zeichnungen übereinander, kann uns leicht den Überblick erschweren. Deswegen wählen wir die Form der linearen Diagramme in den Version 360°, 45° und 22°30', die Sie nachstehend kennenlernen. Wir wählen aus

o 360°

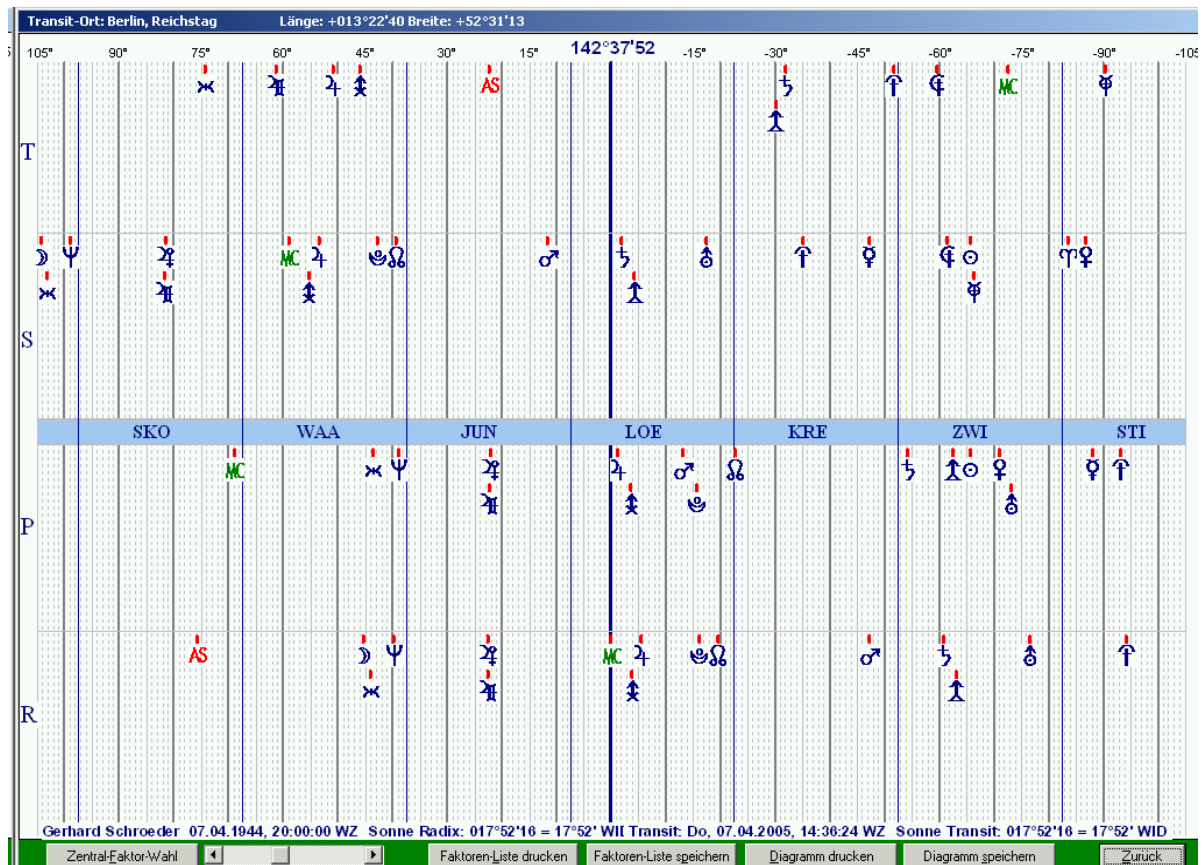

Die Auswertung im 360°-Modus erfolgt über ‚Zentral-Faktor-Wahl‘ und Schieberegler‘. Voreingestellt ist die Position »MCr«. Mit Klick auf ‚Zentral-Faktor-Wahl‘ ändern Sie die Einstellung.



1. Sie wählen den Faktor ihrer gewünschten Untersuchungsachse, z.B.

für MC	MC	für Venus	VE	für Cupido	CU
Widderpunkt	WI	Mars	MA	Hades	HA
Sonne	SO	Jupiter	JU	Zeus	ZE
Aszendent	AS	Saturn	SA	Kronos	KR
Mond	MO	Uranus	UR	Apollon	AP
Mondknoten	KN	Neptun	ME	Admetos	AD
Merkur	ME	Pluto	PL	Vulkanus	VU
				Poseidon	PO

Für unser Beispiel wählen wir SO (Sonne).

2. und danach das Horoskop für die zentrale Lage, R, P, S, T bezeichnen die Ebene.

Für unser Beispiel wählen wir P (Progressiv).

Nach Eingabe des Buchstabens »P« zeigt WSL sofort die neue Einstellung an, siehe Abbildung nächste Seite.

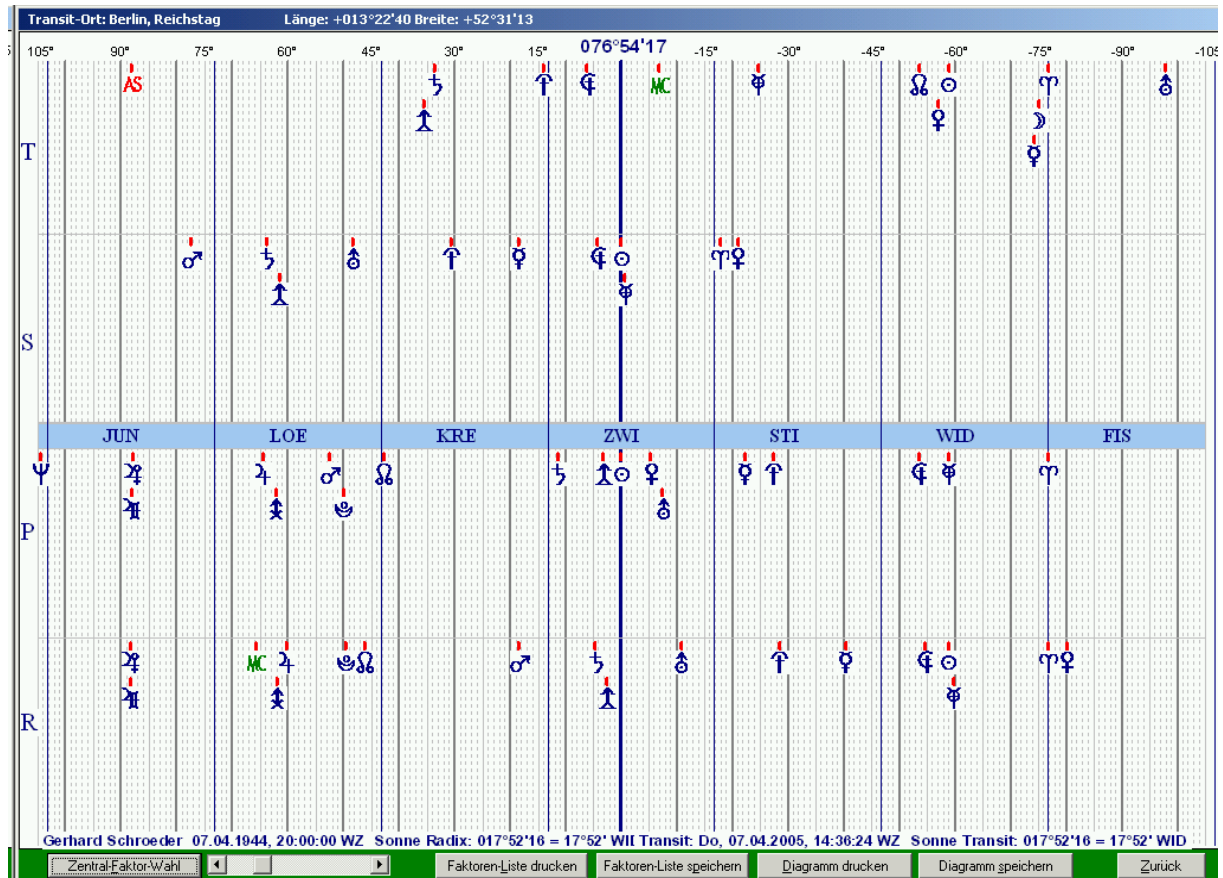

Wir sehen, SOP steht in der Spiegelachse (Symmetrieachse), in der Mitte der Grafik, in der Ebene ‚P‘.

Mit dem Schieberegler läßt sich, nach links oder rechts verschoben, jede andere beliebige Achse einstellen.

Mit ‚Zurück‘ gelangen wir wieder in unser Menü.

Wir wählen aus

- o 22°30'

WSL zeigt uns im 22°30'-Modus die vier Ebenen R, P, S, T (am linken Rand)

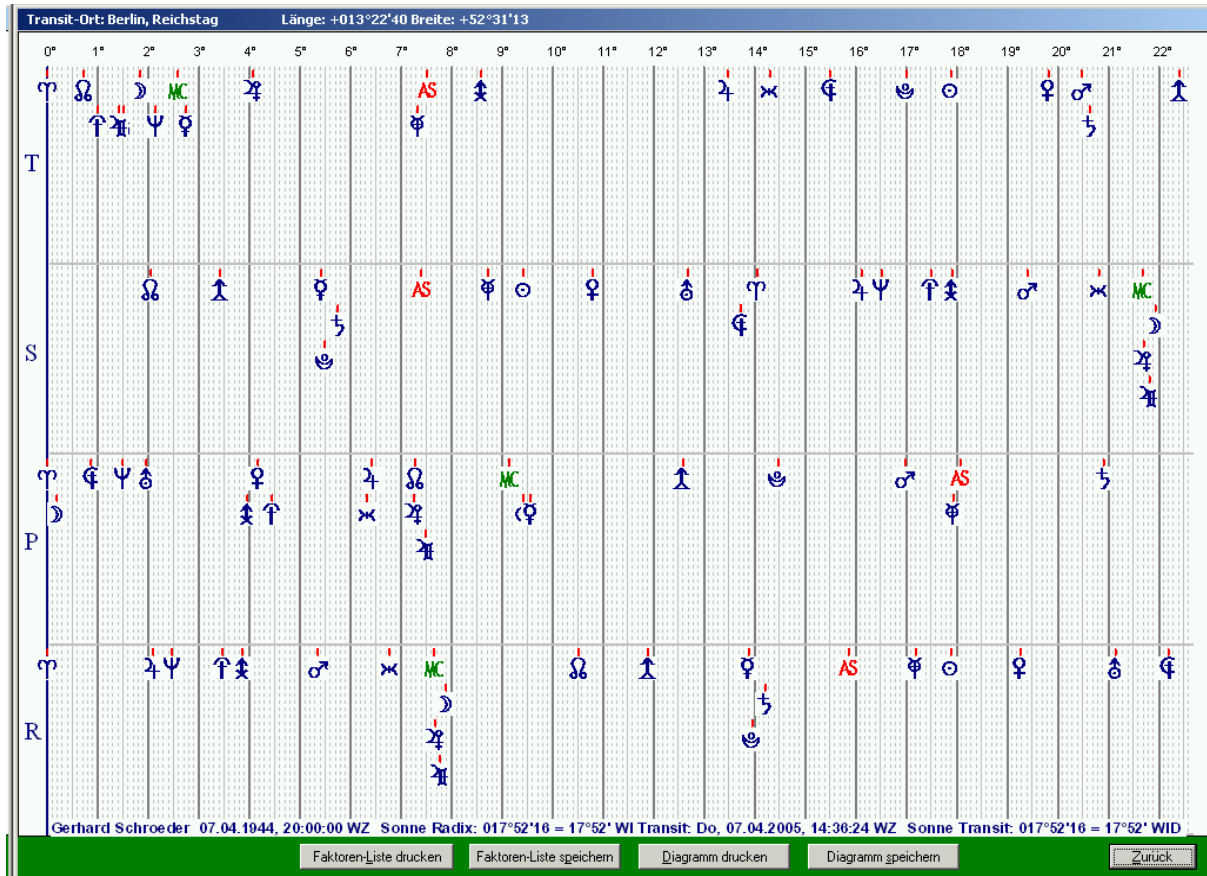

SOt

Diese einfache Übersicht vermittelt uns unmittelbar die Grundrichtungen in einem bestimmten Lebensabschnitt, hier Schröders Lebensjahr 07.04.2005-07.04.2006.

SOt (zugleich auch Sonne Solar) steht in der selben Spalte wie PLt, KRr und ZEs, ASp und ADp sowie SOr. Sie formen miteinander Planetenbilder die bedeuten:

In diesem Lebensjahr verändert (PL) sich meine Position. Ich verliere mein Amt (AD, Ende, Sturz; mit der Bundestagswahl im September 2005 verlor er die Mehrheit für eine Wiederwahl zum Bundeskanzler).

Wir wählen aus

- o 45°

WSL zeigt uns im 22°30'-Modus die vier Ebenen R, P, S, T (am linken Rand)

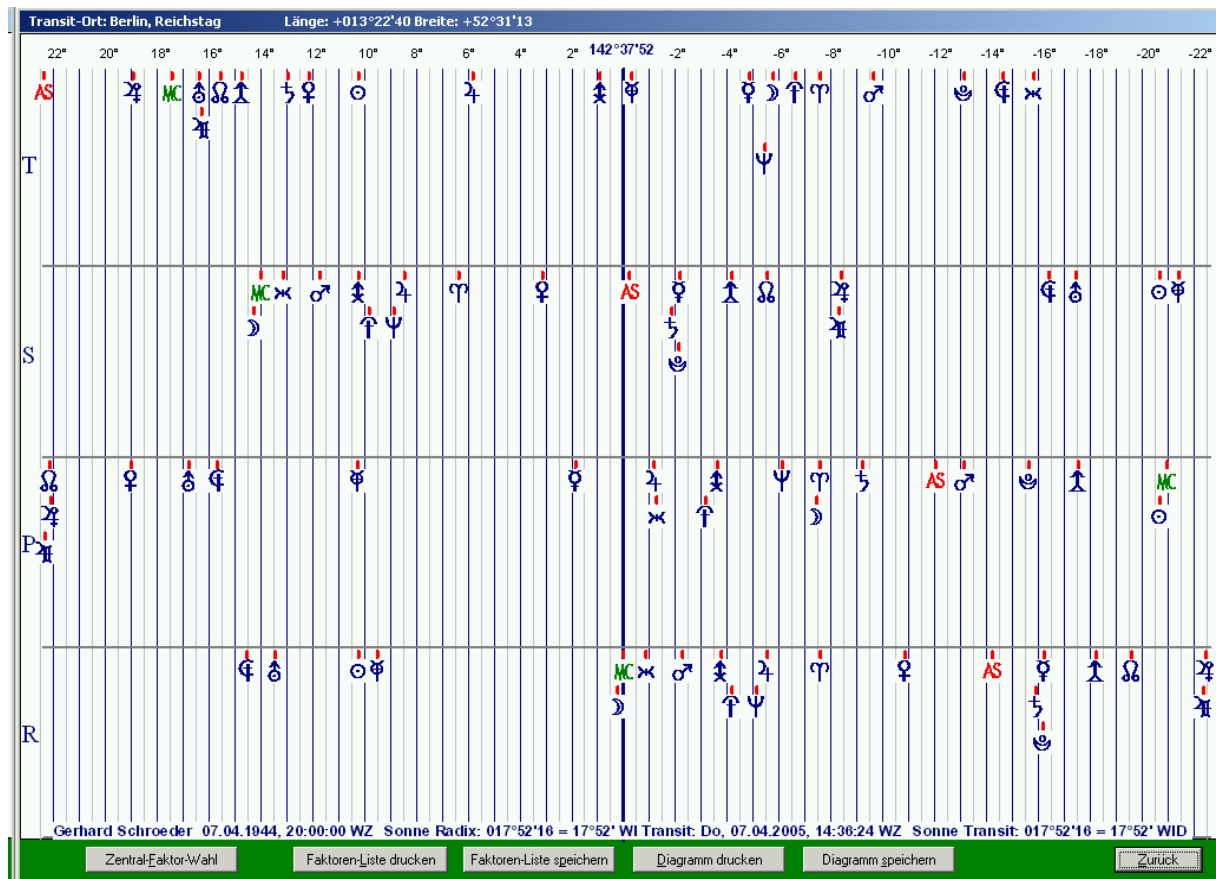

Die Auswertung im 45°-Modus erfolgt über ‚Zentral-Faktor-Wahl‘. Voreingestellt ist die Position »MCR«. Mit Klick auf ‚Zentral-Faktor-Wahl‘ ändern Sie die Einstellung.

In unserem Beispiel ‚Gerhard Schröder‘ stellen wir »SO t« ein. WSL zeigt uns nachfolgende Grafik, siehe nächste Seite ...

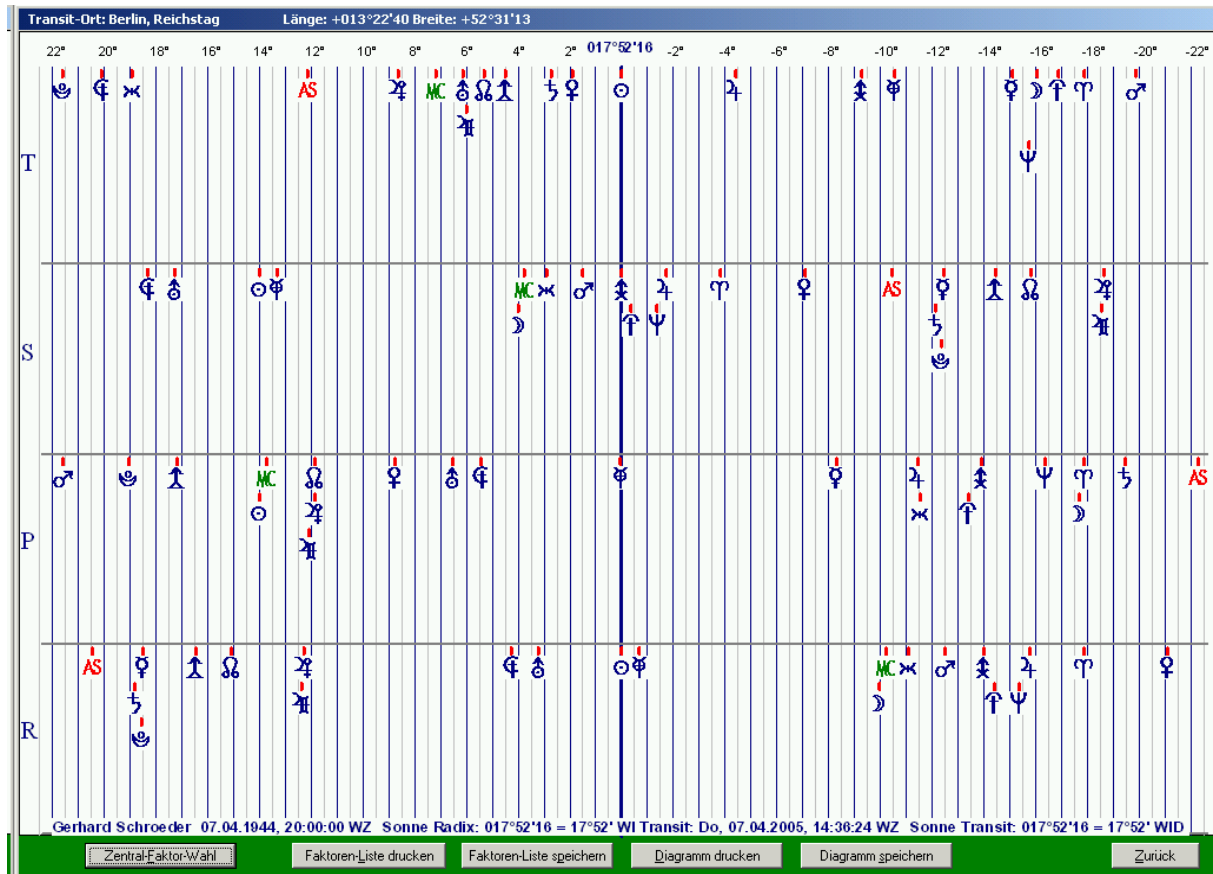

SOt (zugleich auch Sonne Solar) steht in der Mitte (unsere Spiegelachse oder Symmetrieachse). Links und rechts davon stehen jeweils bis zu 22°30' entfernt alle anderen Faktoren.

Um die SOt-Achse gruppieren sich die Halbsummen

$$\begin{aligned} \text{PLt/PLt (links, außen)} &= \text{MAt/HAt} \\ \text{ZEs/KRs} &= \text{MAs/NEs} = \\ \text{ADp/ADp} &= \text{SOt/ADr} \end{aligned}$$

Sie formen miteinander Planetenbilder, die bedeuten:

In diesem Lebensjahr verändert (PL) sich meine Position. Ich verliere mein Amt (AD, Ende, Sturz).

Mit der Bundestagswahl im September 2005 verlor er die Mehrheit für eine Wiederwahl zum Bundeskanzler.

Ortsdatenbank

Unsere kleine Ortsdatenbank heißt W-ORTE.TXT.

Es gibt auf der Erde mehrere hunderttausend Orte. Davon wählten wir ein paar aus.

Zur Zeit (2006) enthält unsere Ortsdatenbank 1.436 Orte.

Es wird vorkommen, dass der von Ihnen gewünschte Ort nicht enthalten ist. In einem guten Atlas finden Sie die gesuchten Koordinaten.

Eintragung in Datei

W-ORTE.TXT

Mit einem Editor(z.B. Wordpad.Exe oder Winword.Exe) öffnen Sie die Datei. Wählen Sie vorher als Dateityp »Textdateien (*.txt)« aus. Sollten die Ortsnamen nicht in der Schrift ‚Courier New‘ * angezeigt werden, ändern Sie es (Bearbeiten/Alles markieren). Danach tragen Sie den neuen Ort in die alphabetische Reihenfolge ein. Speichern Sie die Datei.

Beim nächsten Aufruf der Ortsdatenbank erscheint Ihr eingetragener Ort in der Liste.



* Wird von WordPad oder Winword oder einem anderen Editor der Text unserer Ortsdatenbank in einer Proportional-Schrift angezeigt, dann wirkt er unübersichtlich.

Änderung

Wählen Sie in der Menüzeile ‚Bearbeiten‘ und ‚Alles markieren‘. Entscheiden Sie sich für die Schriftart ‚Courier New‘. Alle Ortsnamen mit ihren Koordinaten stehen nun sauber untereinander in Spalten. Das erleichtert Ihnen das exakte Nachtragen in alphabetischer Reihenfolge.

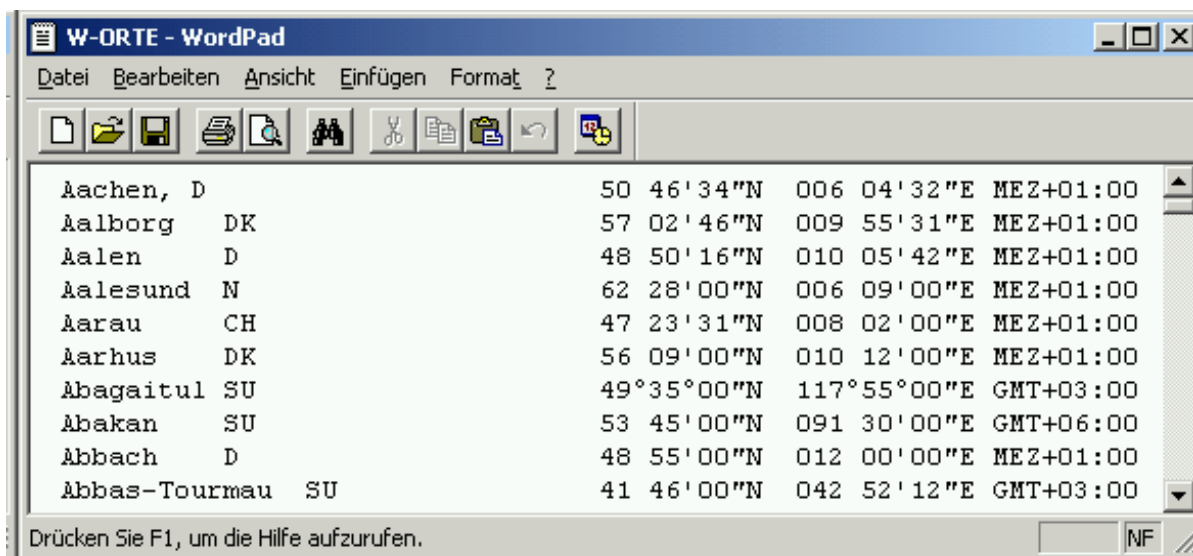

Sollte das Programm (Wordpad oder Winword oder ein anderes) Sie nach dem Eingeben der Ergänzungen darauf aufmerksam machen, dass die »Formatierung, (gemeint ist die Schriftart) beim Speichern als »TXT« verloren gehen würde ...« beachten Sie diesen Hinweis nicht, er betrifft nicht die Formatierung unserer Datei W-Orte.txt. Denn das »... verloren gehen ...« ist erforderlich.

Die zusätzlichen Formatierungsanweisungen würden WSL nur stören, da es in jeder Zeile am Anfang lediglich den Ortsnamen, ab Position 34 den Nordwert, ab Spalte 46 den Ostwert und ab Position 58 die Zeitabweichung erwartet,

WSL benötigt für die Auswahl lediglich die Ortsnamen und holt sich dann die weiteren (für Sie unsichtbaren) erforderlichen Daten automatisch.



© 2006 by INSTITUT für ASTROLOGIE, Freier Arbeitskreis für Lehre und Forschung
in: Kulturgut Astrologie eV. • Kehler Str. 40 • 79108 Freiburg
Postbank Karlsruhe Konto-Nr. 175002-755 • BLZ 660 100 75
Tel.0761-33 980 • Fax 0761-30 730 • e-mail: astrokck@web.de • www.astrax.de
Nachdruck mit Quellenangabe erlaubt.